

Résumé du marché

La BRVM a clôturé la séance de cotation du 04 juin 2021 dans le **vert**. En effet, le BRVM C a gagné **0,23%** à 155,39 points par rapport à la séance précédente. Cette hausse est de **0,16%** à 129,17 points pour le BRVM 10. Le titre **CFAO MOTORS CI** prend la tête du peloton des fortes hausses en s'ajugeant **+7,48%** à 575 FCFA.

Titres	Cours	Var. jour	Volume	C. max	C.min	Flottant
5 plus fortes hausses						
CFAO MOTORS CI	575	+7,48%	1 548	575	575	4,12%
BOLLORE CI	1 670	+7,40%	12 113	1 670	1 545	22,20%
SICOR CI	1 385	+7,36%	77	1 385	1 385	12,56%
CROWN SIEM CI	450	+7,14%	2 008	450	420	10,42%
SUCRIVOIRE CI	985	+7,07%	4 964	985	985	23,00%
5 plus fortes baisses						
NEI-CEDA CI	270	-6,90%	1 405	270	270	17,99%
AIR LIQUIDE CI	370	-6,33%	4 109	390	370	27,92%
SITAB CI	3 200	-6,02%	7 600	3 410	3 200	26,95%
SETAO CI	545	-4,39%	1 912	605	545	20,83%
BERNABE CI	1 250	-3,10%	20	1 250	1 250	34,92%

Top & Flop par secteur

Titres	Variation. Jour	Cours clôture	Cours veille
Finance			
SIB CI	+2,64%	3 300	3 215
BOA CI	-2,23%	3 500	3 580
Service public			
-	-	-	-
CIE CI	-0,91%	1 625	1 640
Distribution			
CFAO MOTORS CI	+7,48%	575	535
BERNABE CI	-3,10%	1 250	1 290
Industrie			
CROWN SIEM CI	+7,14%	450	420
NEI-CEDA CI	-6,90%	270	290
Agriculture			
SICOR CI	+7,36%	1 385	1 290
SAPH CI	-1,10%	2 700	2 730
Transport			
BOLLORE CI	+7,40%	1 670	1 555

Evolution des indices du marché

	04.06.2021	03.06.2021	Var. journalière	Var. 31.12.2020	Var. 04.01.2021
BRVM C	155,39	155,03	+0,23%	+6,89%	+9,76%
BRVM 10	129,17	128,97	+0,16%	-1,31%	+2,07%
Agriculture	141,48	141,18	+0,21%	+63,49%	+65,18%
Distribution	248,48	239,26	+3,85%	+9,74%	+11,19%
Industrie	68,25	68,85	-0,87%	+88,28%	+87,09%
Finance	58,50	58,36	+0,24%	-2,48%	+0,33%
Service public	418,20	420,35	-0,51%	+1,88%	+5,35%
Transport	407,33	379,89	+7,22%	+7,56%	+8,24%
Autres	672,47	703,31	-4,38%	+94,64%	+94,64%

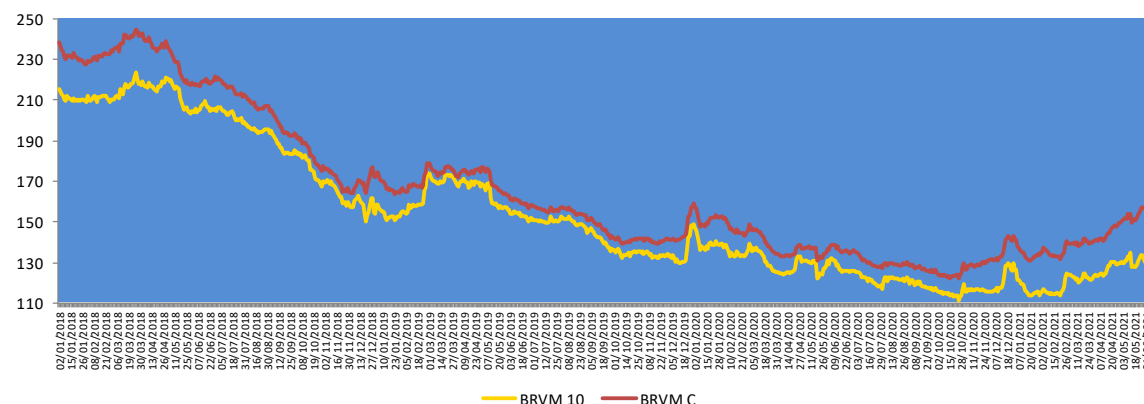

Evolution des indicateurs du marché

	04.06.2021	03.06.2021	Var. journalière	Var. 31.12.20	Var. 04.01.21
Volume (Actions)	107 231	127 383	-15,82%	-92,22%	-64,67%
Valeur (Actions) (M FCFA)	313,33	300,74	+4,19%	-94,77%	-84,14%
Volume (Obligations)	300 760	79 817	+276,81%	+2186,80%	-
Valeur (Obligation) (M FCFA)	2 977,70	782,96	+280,31%	+2165,10%	-
Capitalisation (Actions) (Milliards FCFA)	4 676,35	4 665,46	+0,23%	+7,07%	+9,94%
Capitalisation (Obligations) (Milliards FCFA)	6 539,42	6 531,07	+0,13%	+8,06%	+8,13%
Taux de rendement moyen	7,27%	7,34%	-0,07 pt	-1,48 pt	-0,75 pt
Taux de rentabilité moyen	10,96%	11,07%	-0,11 pt	-3,56 pts	-0,54 pt
Ratio moyen de liquidité	1,20%	0,34%	+0,86 pt	-2,40 pts	-0,03 pt
Ratio moyen de couverture	2,05%	0,81%	+1,24 pt	-2,58 pts	+0,47 pt

Nos fonds communs de placement

Valeurs liquidatives des FCP					
FCP	Origine	28.05.21	27.05.21	Variations	
				Jour	Origine
SAPHIR QUIETUDE	5 000	5 992,36	5 991,92	+0,01%	+19,85%
SAPHIR DYNAMIQUE	5 000	5 195,79	5 201,84	-0,12%	+3,92%

Le FCP SAPHIR QUIETUDE a enregistré à la fin de la journée du 28 mai 2021 une légère progression de **0,01%**. Cette performance de **+19,85%** par rapport à sa valeur d'origine.

Le FCP SAPHIR DYNAMIQUE a connu une légère baisse de **0,12%** contre un rebond de **3,92%** en comparaison à sa valeur d'origine.

Informations du marché

Sociétés cotées

CIE CI

En Millions FCFA	2020	2019	Perf
Chiffre d'affaires	722 628	666 829	+8,37%
Excédent Brut d'Exploitation	43 255	27 460	+57,52%
Marge EBE	5,99%	4,12%	+1,87 pt
Résultat exploitation	22 771	10 339	+120,24%
Marge d'exploitation	3,15%	1,55%	+1,60 pt
Résultat net	16 170	6 534	+147,47%
Marge nette	2,24%	0,98%	+1,26 pt

Source : Etats financiers 2020

CIE CI a terminé l'exercice 2020 avec une **progression** de son **Chiffre d'affaires** de **8,37%** pour s'établir à **722 628 millions FCFA** contre 666 829 millions FCFA en 2019 malgré les conséquences liées à la pandémie de la Covid-19. Le **résultat d'exploitation** a connu une hausse de **120,24%** par rapport à l'année précédente pour atteindre **22 771 millions FCFA** en 2020 contre 10 339 millions FCFA en 2019. De même, le **résultat net** a enregistré un rebond de **147,47%** pour se situer à **16 170 millions FCFA** en 2020 contre 6 534 millions FCFA pour 2019.

La CIE CI envisage payer à ses actionnaires un **dividende brut par action** de **186 FCFA** au titre de l'exercice 2020 contre 117 FCFA en 2019, soit une hausse de **58,97%**. Le **taux de distribution** est passé de 99,97% en 2019 à **64,32%** en 2020. Au cours de clôture du 04 juin 2021 (1 625 FCFA), le titre CIE CI offre un **rendement net** de **10,28%**.

Sociétés cotées

NSIA BANQUE CI

En Millions FCFA	T1 2021	T1 2020	Performance
Produit Net Bancaire	17 028	15 796	+8%
Résultat avant impôt	4 402	3 208	+37%
Résultat net	3 325	2 510	+32%
Marge nette	19,53%	15,89%	+3,64 pts

Source : Rapport d'activités T1 2021

NSIA BANQUE CI a terminé au premier trimestre 2021 avec une **hausse** de **8%** de son **Produit Net Bancaire** pour atteindre **17 028 millions** de FCFA contre 15 796 millions de FCFA au 31 mars 2020. Le **Résultat Net** a connu une **augmentation** de **32%** pour se situer à **3 325 millions** de FCFA au premier trimestre 2021 contre 2 510 millions de FCFA à la même période de l'année 2020.

SG CI

En Millions FCFA	T1 2021	T1 2020	Performance
Produit Net Bancaire	43 617	39 884	+9,4%
Résultat avant impôt	17 842	17 029	+4,8%
Résultat net	14 809	14 134	+4,8%
Marge nette	34%	35%	-1 pt

Source : Rapport d'activités T1 2021

SG CI a achevé le premier trimestre 2021 avec une **progression** de **9,4%** de son **Produit Net Bancaire** pour se situer à **43 617 millions** de FCFA contre 39 884 millions de FCFA au 31 mars 2020. Le **Résultat Net** a connu une **croissance** de **4,8%** pour atteindre **14 809 millions** de FCFA au premier trimestre 2021 contre 14 134 millions de FCFA à la même période de l'année 2020.

Informations du marché

Sociétés cotées

VIVO ENERGY CI

En Millions FCFA	2020	2019	Perf
Chiffre d'affaires	312 991	354 252	-11,65%
Excédent Brut d'Exploitation	1 240	12 203	-89,84%
Marge EBE	0,40%	3,44%	-3,05 pts
Résultat exploitation	-3 858	8 088	-147,70%
Marge d'exploitation	-1,23%	2,28%	-3,52 pts
Résultat net	-4 858	5 465	-188,88%
Marge nette	-1,55%	1,54%	-3,09 pts

Source : Etats financiers 2020

VIVO ENERGY CI a connu en 2020 une **contraction** de son **Chiffre d'affaires** de **11,65%** pour se situer à **312 991 millions FCFA** contre 354 252 millions FCFA en 2019 en liaison avec les mesures prises pour lutter contre la pandémie de la Covid-19 qui ont fait baisser le chiffre d'affaires de la société et augmenter les charges. De même, le **résultat d'exploitation** est ressorti **déficitaire 3 858 millions** de FCFA en 2020 contre un excédent de 8 088 millions de FCFA en 2019. Ainsi, le **résultat net** est aussi **déficitaire de 4 858 millions** de FCFA en 2020 contre un excédent de 5 465 millions FCFA en 2019.

VIVO ENERGY CI

En Millions FCFA	T1 2021	T1 2020	Perf
Chiffre d'affaires	88 622	89 705	-1%
Résultat exploitation	1 043	1 973	-47%
Résultat net	703	1 346	-48%

Source : Rapport d'activités T1 2021

VIVO ENERGY CI a achevé le premier trimestre 2021 avec une **régression** de **1%** de son **Chiffre d'affaires** pour se situer à **88 622 millions** de FCFA contre 89 705 millions de FCFA au 31 mars 2020, en relation avec un recul de **2% du volume des ventes**, causé par le secteur aviation qui est toujours sous l'effet de la crise sanitaire. Le **Résultat Net** a connu une **baisse** de **48%** pour atteindre **703 millions** de FCFA au premier trimestre 2021 contre 1 346 millions de FCFA à la même période de l'année 2020.

Assemblées Générales 2021

Sociétés	Nature	Date	Heure	Lieu
BOA MALI	Mixte	16/04/2021	09h30	Siège de la banque
UNILEVER CI	Mixte	19/04/2021	08h 00	Visioconférence
ONATEL BF	Ordinaire	27/04/2021	14h 00	Hôtel SOPATEL SILMANDE, OUAGADOUGOU-BURKINA FASO
SONATEL SN	Ordinaire	28/04/2021	10h 00	Visioconférence
ECOBANK TG	Mixte	27/05/2021	10h 30	Visioconférence
SMB CI	Ordinaire	01/06/2021	09h 30	Angle du Boulevard de la République et de l'Avenue Lamblin
SITAB CI	Ordinaire	03/06/2021	10h 00	SALLE JEWELS de laCGECI (Plateau).
AIR LIQUIDE CI	Ordinaire	04/06/2021	09h 00	Salle de conférence de la CRRAE-UMOA, à Abidjan
NESTLE CI	Ordinaire	04/06/2021	10h 00	Visioconférence
SAPH CI	Ordinaire	14/06/2021	09h 30	Visioconférence
SETAO CI	Ordinaire	15/06/2021	10h 00	A l'hôtel TIAMA (salon EBENE)- Abidjan Plateau
NEI-CEDA CI	Ordinaire	16/06/2021	10h 00	Hôtel TIAMA, Abidjan-Plateau
SOGB CI	Ordinaire	17/06/2021	11h 00	Immeuble CRRAE-UEMOA sis à Abidjan Plateau
BOLLORE CI	Ordinaire	17/06/2021	10h 00	Salle Lougah François du palais de la culture sis à Treichville
ORAGROUP TG	Mixte	18/06/2021	10h 00	Hôtel 2 Février, Lomé TOGO
PALM CI	Ordinaire	18/06/2021	09h30	Visioconférence
CIE CI	Ordinaire	21/06/2021	08h30	Siège social : Abidjan, commune de Treichville 1, avenue Cristiani 01 BP 6923
TOTAL CI	Mixte	21/06/2021	10h 30	Espace Latrille Events, sis à Abidjan Commune de Cocody, aux Deux-Plateaux Boulevard Latrille
SIDE CI	Ordinaire	22/06/2021	08h 30	Siège Social : 1, Avenue Christiani Treichville ABIDJAN 01 BP 1843
SAFCA CI	Ordinaire	23/06/2021	10h 00	Siège de la société, sis à Abidjan, 1, Rue des Carrossiers, Zone 3 C (Face SOCOCE Treichville)

Informations du marché

Paieement de dividendes

Sociétés	2020		Date de paieement	Date Ex-dividende	DBPA 2019	DBPA 2018	Variation
	DBPA	DNPA					
SERVAIR ABIDJAN	0	0			0	183,28	-
BOA-BF	423	370	03/05/2021	29/04/2021	423	418	0%
SONATEL SN	1 361	1 225	17/05/2021	12/05/2021	1 361	1 667	0%
BOA - MALI	-	-	-	-	0	291,40	-
ECOBANK CI	382	294,3	06/05/2021	04/05/2021	392	268	-3%
BOA -COTE D'IVOIRE	350	315	12/05/2021	10/05/2021	350	340	0%
BOA - BENIN	459	436	20/05/2021	18/05/2021	459	438	0%
BOA - NIGER	462	429,66	06/05/2021	04/05/2021	462	415	0%
ONATEL BF	456,644	399,564	1 ^{er} /06/2021	28/05/2021	442,48	467,84	+3%
BOA - SENEGAL	178,92	161,01	1 ^{er} /06/2021	28/05/2021	179	178	0%
CORIS BANK BF	464	406	06/07/2021		480	459,43	-3%
BOLLORE CI	100	90			100	185	0%
SICABLE CI	147,78	133			83,33	83,33	+77%
SOLIBRA CI	3 040	2 736			0	1 520	-
CIE CI	186	167			117	88	+58%
CFAO CI					28,97	35	
TOTAL CI	121	109			126,125	120,12	-4%
SODE CI	375	338			325	300	+15%
VIVO ENERGY CI					71,43	71,43	
SIB CI	400	360			300	280	+33%
SMB CI	900	810			0	500	-
TOTAL SN					117	117	
BICI CI					-	203,2	
ORAGROUP TG					64	61	
UNIWAX CI	17,82	16,04			0	202	-
BERNABE CI	0	0			0	50	-
FILTISAC CI	249	224			134	119,33	+86%
SG CI	405	368,298	30/06/2021	28/06/2021	300	225	+35%
SOGB CI	278	250			140	140	+98%
SAPH CI	147	132,3			0	0	-
NSIA BANQUE CI					86,32	216	
TRACTAFRIC CI	181	163			177	167	+2%
NESTLE CI	404,07	363,66			-	-	-
SUCRIVOIRE CI	45	41			0	0	-
SITAB CI	480	432			0	0	-
SETAO CI	73,5	66,15			0	0	-
PALM CI	114	103			0	0	-

Evénements sur obligations

-)] **Première cotation de l'Emprunt obligataire dénommé « ETAT DU MALI 6,50% 2021-2031 »** le 10 juin 2021.
-)] **Emprunt obligataire dénommé « TPCI 5,95% 2018-2025 »** : paiement des intérêts semestriels et remboursement partiel du capital le 13 juin 2021.
-)] **Emprunt obligataire dénommé « TPCI 5,90% 2016-2026 »** : paiement des intérêts annuels et remboursement partiel du capital le 15 juin 2021.
-)] **Fonds Commun de Titrisation de Créances dénommé « FCTC NSIA BANQUE 7% 2020-2025 »** : paiement des intérêts trimestriels et remboursement partiel du capital le 16 juin 2021.
-)] **Emprunt obligataire dénommé « BIDC-EBID 6,10% 2017-2027 »** : paiement des intérêts annuels et remboursement partiel du capital le 16 juin 2021.
-)] **Emprunt obligataire dénommé « TPCI 5,80% 2020-2027 »** : paiement des intérêts annuels le 16 juin 2021.
-)] **Emprunt obligataire dénommé « TPCI 5,90% 2020-2030 »** : paiement des intérêts annuels le 16 juin 2021.
-)] **Emprunt obligataire dénommé « TPCI 3% 2014-2024 »** : paiement des intérêts semestriels et remboursement partiel du capital le 19 juin 2021.
-)] **Emprunt obligataire dénommé « TPCI 5,85% 2014-2021 »** : paiement des intérêts semestriels et remboursement partiel du capital le 19 juin 2021.
-)] **Emprunt obligataire dénommé « CRRH-UEMOA 5,95% 2018-2030 »** : paiement des intérêts semestriels et remboursement partiel du capital le 21 juin 2021.
-)] **Emprunt obligataire dénommé « CRRH-UEMOA 6,05% 2018-2033 »** : paiement des intérêts semestriels et remboursement partiel du capital le 21 juin 2021.

Disclaimer.

Le contenu et les informations fournies dans le cadre de cette publication ne sont d'aucune garantie, implicite ou explicite. La responsabilité de la SGI-BENIN ne peut être retenue directement ou indirectement suite à l'utilisation de ces informations par les lecteurs. Les analyses diffusées dans cette publication ne constituent qu'une aide à la décision et ne sauraient être une incitation à investir en bourse. Elles ne sont données qu'à titre indicatif et ne sauraient être assimilées à un quelconque conseil.

Sakinatou SIDI
Directrice Générale
ssidi@sgibenin.com

Adiss OREDOLA
Directeur des Opérations
aoredola@sgibenin.com

Martial C. KPASSE
Chargé de Recherches & Analyses
mkpasse@sgibenin.com