

Résumé du marché

La BRVM a clôturé la séance de cotation du 08 juin 2021 dans le **vert**. En effet, le BRVM C a gagné **0,20%** à 156,78 points par rapport à la séance précédente. Cette hausse est de **0,47%** à 130,56 points pour le BRVM 10. Le titre **SICOR CI** prend la tête du peloton des fortes hausses en s'adjuant **+7,41%** à **1 595 FCFA**.

| Titres | Cours | Var. jour | Volume | C. max | C.min | Flottant |
|------------------------------|-------|---------------|--------|--------|-------|----------|
| 5 plus fortes hausses | | | | | | |
| SICOR CI | 1 595 | +7,41% | 69 | 1 595 | 1 595 | 12,56% |
| CFAO MOTORS CI | 660 | +7,32% | 2 981 | 660 | 660 | 4,12% |
| SETAO CI | 625 | +6,84% | 559 | 625 | 600 | 20,83% |
| BICI CI | 5 640 | +6,31% | 34 | 5 640 | 5 640 | 32,51% |
| TOTAL SN | 1 560 | +4,35% | 3 307 | 1 560 | 1 450 | 30,86% |
| 5 plus fortes baisses | | | | | | |
| AIR LIQUIDE CI | 320 | -7,25% | 696 | 365 | 320 | 27,92% |
| SAFCA CI | 250 | -5,66% | 2 977 | 270 | 250 | 29,43% |
| CROWN SIEM CI | 425 | -5,56% | 220 | 445 | 425 | 10,42% |
| UNIWAX CI | 1 200 | -4,00% | 35 785 | 1 250 | 1 200 | 27,71% |
| SERVAIR ABIDJAN | 1 000 | -3,38% | 506 | 1 040 | 965 | 20,00% |

Top & Flop par secteur

| Titres | Variation. Jour | Cours clôture | Cours veille |
|-----------------------|-----------------|---------------|--------------|
| Finance | | | |
| BICI CI | +6,31% | 5 640 | 5 305 |
| SAFCA CI | -5,66% | 250 | 265 |
| Service public | | | |
| CIE CI | +4,29% | 1 700 | 1 630 |
| - | - | - | - |
| Distribution | | | |
| CFAO MOTORS CI | +7,32% | 660 | 615 |
| SERVAIR ABIDJAN | -3,38% | 1 000 | 1 035 |
| Industrie | | | |
| NESTLE CI | +0,83% | 3 025 | 3 000 |
| AIR LIQUIDE CI | -7,25% | 320 | 345 |
| Agriculture | | | |
| SICOR CI | +7,41% | 1 595 | 2 695 |
| SAPH CI | -3,15% | 2 610 | 2 695 |
| Transport | | | |
| BOLLORE CI | -0,28% | 1 785 | 1 790 |

Evolution des indices du marché

| | 08.06.2021 | 07.06.2021 | Var. journalière | Var. 31.12.2020 | Var. 04.01.2021 |
|----------------|------------|------------|------------------|-----------------|-----------------|
| BRVM C | 156,78 | 156,47 | +0,20% | +7,85% | +10,74% |
| BRVM 10 | 130,56 | 129,95 | +0,47% | -0,24% | +3,17% |
| Agriculture | 140,95 | 142,47 | -1,07% | +62,87% | +64,57% |
| Distribution | 261,71 | 254,42 | +2,87% | +15,58% | +17,11% |
| Industrie | 67,92 | 68,37 | -0,66% | +87,37% | +86,18% |
| Finance | 58,75 | 58,92 | -0,29% | -2,07% | +0,75% |
| Service public | 421,11 | 418,62 | +0,59% | +2,59% | +6,08% |
| Transport | 434,78 | 435,97 | -0,27% | +14,81% | +15,54% |
| Autres | 771,18 | 721,82 | +6,84% | +123,21% | +123,21% |

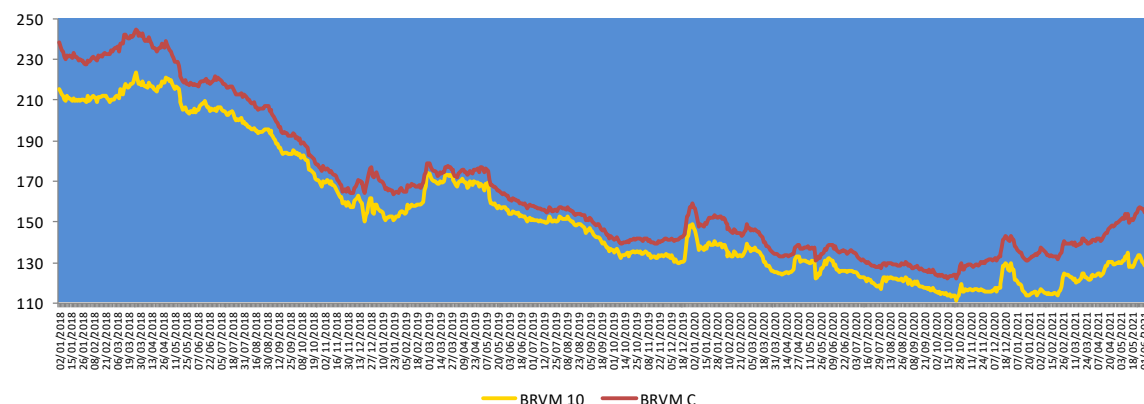

Evolution des indicateurs du marché

| | 08.06.2021 | 07.06.2021 | Var. journalière | Var. 31.12.20 | Var. 04.01.21 |
|---|------------|------------|------------------|------------------|-----------------|
| Volume (Actions) | 151 540 | 167 106 | -9,32% | -89,01% | -50,08% |
| Valeur (Actions) (M FCFA) | 252,17 | 343,00 | -26,48% | -95,79% | -87,23% |
| Volume (Obligations) | 25 | 801 331 | -100,00% | -99,81% | - |
| Valeur (Obligation) (M FCFA) | 0,25 | 7 913,27 | -100,00% | -99,81% | - |
| Capitalisation (Actions) (Milliards FCFA) | 4 718,19 | 4 708,88 | +0,20% | +8,03% | +10,92% |
| Capitalisation (Obligations) (Milliards FCFA) | 6 523,94 | 6 523,94 | 0,00% | +7,81% | +7,87% |
| Taux de rendement moyen | 7,20% | 7,22% | -0,02 pt | -1,55 pt | -0,82 pt |
| Taux de rentabilité moyen | 10,26% | 11,16% | -0,90 pt | -4,26 pts | -1,24 pt |
| Ratio moyen de liquidité | 0,51% | 3,19% | -2,68 pts | -3,09 pts | -0,72 pt |
| Ratio moyen de couverture | 1,68% | 4,27% | -2,59 pts | -2,95 pts | +0,10 pt |

Nos fonds communs de placement

| Valeurs liquidatives des FCP | | | | | |
|------------------------------|---------|----------|----------|------------|---------|
| FCP | Origine | 04.06.21 | 03.06.21 | Variations | |
| | | | | Jour | Origine |
| SAPHIR QUIETUDE | 5 000 | 6 007,78 | 5 990,72 | +0,28% | +20,16% |
| SAPHIR DYNAMIQUE | 5 000 | 5 179,21 | 5 180,59 | -0,03% | +3,58% |

Le FCP SAPHIR QUIETUDE a enregistré à la fin de la journée du 04 juin 2021 une légère progression de **0,28%**. Cette performance de **+20,16%** par rapport à sa valeur d'origine.

Le FCP SAPHIR DYNAMIQUE a connu une légère baisse de **0,03%** contre un rebond de **3,58%** en comparaison à sa valeur d'origine.

Informations du marché

Sociétés cotées

CIE CI

| En Millions FCFA | 2020 | 2019 | Perf |
|------------------------------|---------|---------|----------|
| Chiffre d'affaires | 722 628 | 666 829 | +8,37% |
| Excédent Brut d'Exploitation | 43 255 | 27 460 | +57,52% |
| Marge EBE | 5,99% | 4,12% | +1,87 pt |
| Résultat exploitation | 22 771 | 10 339 | +120,24% |
| Marge d'exploitation | 3,15% | 1,55% | +1,60 pt |
| Résultat net | 16 170 | 6 534 | +147,47% |
| Marge nette | 2,24% | 0,98% | +1,26 pt |

Source : Etats financiers 2020

CIE CI a terminé l'exercice 2020 avec une **progression** de son **Chiffre d'affaires** de **8,37%** pour s'établir à **722 628 millions FCFA** contre 666 829 millions FCFA en 2019 malgré les conséquences liées à la pandémie de la Covid-19. Le **résultat d'exploitation** a connu une hausse de **120,24%** par rapport à l'année précédente pour atteindre **22 771 millions FCFA** en 2020 contre 10 339 millions FCFA en 2019. De même, le **résultat net** a enregistré un rebond de **147,47%** pour se situer à **16 170 millions FCFA** en 2020 contre 6 534 millions FCFA pour 2019.

La CIE CI envisage payer à ses actionnaires un **dividende brut par action** de **186 FCFA** au titre de l'exercice 2020 contre 117 FCFA en 2019, soit une hausse de **58,97%**. Le **taux de distribution** est passé de 99,97% en 2019 à **64,32%** en 2020. Au cours de clôture du 04 juin 2021 (1 625 FCFA), le titre CIE CI offre un **rendement net** de **10,28%**.

Sociétés cotées

NSIA BANQUE CI

| En Millions FCFA | T1 2021 | T1 2020 | Performance |
|----------------------|---------|---------|-------------|
| Produit Net Bancaire | 17 028 | 15 796 | +8% |
| Résultat avant impôt | 4 402 | 3 208 | +37% |
| Résultat net | 3 325 | 2 510 | +32% |
| Marge nette | 19,53% | 15,89% | +3,64 pts |

Source : Rapport d'activités T1 2021

NSIA BANQUE CI a terminé au premier trimestre 2021 avec une **hausse** de **8%** de son **Produit Net Bancaire** pour atteindre **17 028 millions** de FCFA contre 15 796 millions de FCFA au 31 mars 2020. Le **Résultat Net** a connu une **augmentation** de **32%** pour se situer à **3 325 millions** de FCFA au premier trimestre 2021 contre 2 510 millions de FCFA à la même période de l'année 2020.

SG CI

| En Millions FCFA | T1 2021 | T1 2020 | Performance |
|----------------------|---------|---------|-------------|
| Produit Net Bancaire | 43 617 | 39 884 | +9,4% |
| Résultat avant impôt | 17 842 | 17 029 | +4,8% |
| Résultat net | 14 809 | 14 134 | +4,8% |
| Marge nette | 34% | 35% | -1 pt |

Source : Rapport d'activités T1 2021

SG CI a achevé le premier trimestre 2021 avec une **progression** de **9,4%** de son **Produit Net Bancaire** pour se situer à **43 617 millions** de FCFA contre 39 884 millions de FCFA au 31 mars 2020. Le **Résultat Net** a connu une **croissance** de **4,8%** pour atteindre **14 809 millions** de FCFA au premier trimestre 2021 contre 14 134 millions de FCFA à la même période de l'année 2020.

Informations du marché

Sociétés cotées

) SODE CI

| En Millions FCFA | T1 2021 | T1 2020 | 2020 | Perf |
|-----------------------|---------|---------|---------|------|
| Chiffre d'affaires | 28 823 | 27 606 | 127 480 | +4% |
| Résultat exploitation | 1 600 | 1 361 | 6 372 | +18% |
| Résultat net | 827 | 794 | 4 307 | +4% |

Source : Rapport d'activités T1 2021

SODE CI a achevé le premier trimestre 2021 avec une régression de 4% de son Chiffre d'affaires pour se situer à 28 823 millions de FCFA contre 27 606 millions de FCFA au 31 mars 2020. Le Résultat Net a connu une hausse de 4% pour atteindre 827 millions de FCFA au premier trimestre 2021 contre 794 millions de FCFA à la même période de l'année 2020.

) VIVO ENERGY CI

| En Millions FCFA | T1 2021 | T1 2020 | Perf |
|-----------------------|---------|---------|------|
| Chiffre d'affaires | 88 622 | 89 705 | -1% |
| Résultat exploitation | 1 043 | 1 973 | -47% |
| Résultat net | 703 | 1 346 | -48% |

Source : Rapport d'activités T1 2021

VIVO ENERGY CI a achevé le premier trimestre 2021 avec une régression de 1% de son Chiffre d'affaires pour se situer à 88 622 millions de FCFA contre 89 705 millions de FCFA au 31 mars 2020, en relation avec un recul de 2% du volume des ventes, causé par le secteur aviation qui est toujours sous l'effet de la crise sanitaire. Le Résultat Net a connu une baisse de 48% pour atteindre 703 millions de FCFA au premier trimestre 2021 contre 1 346 millions de FCFA à la même période de l'année 2020.

Assemblées Générales 2021

| Sociétés | Nature | Date | Heure | Lieu |
|----------------|-----------|------------|--------|--|
| SONATEL SN | Ordinaire | 28/04/2021 | 10h 00 | Visioconférence |
| ECOBANK TG | Mixte | 27/05/2021 | 10h 30 | Visioconférence |
| SMB CI | Ordinaire | 01/06/2021 | 09h 30 | Angle du Boulevard de la République et de l'Avenue Lamblin |
| SITAB CI | Ordinaire | 03/06/2021 | 10h 00 | SALLE JEWELS de laCGECI (Plateau). |
| AIR LIQUIDE CI | Ordinaire | 04/06/2021 | 09h 00 | Salle de conférence de la CRRAE-UMOA, à Abidjan |
| NESTLE CI | Ordinaire | 04/06/2021 | 10h 00 | Visioconférence |
| SAPH CI | Ordinaire | 14/06/2021 | 09h 30 | Visioconférence |
| SETAO CI | Ordinaire | 15/06/2021 | 10h 00 | A l'hôtel TIAMA (salon EBENE)-Abidjan Plateau |
| NEI-CEDA CI | Ordinaire | 16/06/2021 | 10h 00 | Hôtel TIAMA, Abidjan-Plateau |
| SOGB CI | Ordinaire | 17/06/2021 | 11h 00 | Immeuble CRRAE-UEMOA sis à Abidjan Plateau |
| BOLLORE CI | Ordinaire | 17/06/2021 | 10h 00 | Salle Lougah François du palais de la culture sis à Treichville |
| ORAGROUP TG | Mixte | 18/06/2021 | 10h 00 | Hôtel 2 Février, Lomé TOGO |
| PALM CI | Ordinaire | 18/06/2021 | 09h30 | Visioconférence |
| CIE CI | Ordinaire | 21/06/2021 | 08h30 | Siège social : Abidjan, commune de Treichville 1, avenue Cristiani 01 BP 6923 |
| TOTAL CI | Mixte | 21/06/2021 | 10h 30 | Espace Latrille Events, sis à Abidjan Commune de Cocody, aux Deux-Plateaux Boulevard Latrille |
| SIDE CI | Ordinaire | 22/06/2021 | 08h 30 | Siège Social : 1, Avenue Christiani Treichville ABIDJAN 01 BP 1843 |
| SAFCA CI | Ordinaire | 23/06/2021 | 10h 00 | Siège de la société, sis à Abidjan, 1, Rue des Carrossiers, Zone 3 C (Face SOCOCE Treichville) |
| FILTISAC CI | Ordinaire | 24/06/2021 | 11h 00 | Espace Latrille Events, sis à Abidjan Commune de Cocody, aux Deux-Plateaux Boulevard Latrille |
| TRACTAFRIC CI | Ordinaire | 24/06/2021 | 10h 00 | Hôtel AZALAI sis Marcory, Bd VGE, en face de Cap Sud, à côté de la banque BGFI |
| BERNABE CI | Ordinaire | 28/06/2021 | 10h 00 | Salle de conférence du Radisson Blu Hôtel situé près de l'Aéroport d'Abidjan |

Informations du marché

Païement de dividendes

| Sociétés | 2020 | | Date de paiement | Date Ex-dividende | DBPA 2019 | DBPA 2018 | Variation |
|--------------------|---------|---------|--------------------------|-------------------|-----------|-----------|-----------|
| | DBPA | DNPA | | | | | |
| SERVAIR ABIDJAN | 0 | 0 | | | 0 | 183,28 | - |
| BOA-BF | 423 | 370 | 03/05/2021 | 29/04/2021 | 423 | 418 | 0% |
| SONATEL SN | 1 361 | 1 225 | 17/05/2021 | 12/05/2021 | 1 361 | 1 667 | 0% |
| BOA - MALI | - | - | - | - | 0 | 291,40 | - |
| ECOBANK CI | 382 | 294,3 | 06/05/2021 | 04/05/2021 | 392 | 268 | -3% |
| BOA -COTE D'IVOIRE | 350 | 315 | 12/05/2021 | 10/05/2021 | 350 | 340 | 0% |
| BOA - BENIN | 459 | 436 | 20/05/2021 | 18/05/2021 | 459 | 438 | 0% |
| BOA - NIGER | 462 | 429,66 | 06/05/2021 | 04/05/2021 | 462 | 415 | 0% |
| ONATEL BF | 456,644 | 399,564 | 1 ^{er} /06/2021 | 28/05/2021 | 442,48 | 467,84 | +3% |
| BOA - SENEGAL | 178,92 | 161,01 | 1 ^{er} /06/2021 | 28/05/2021 | 179 | 178 | 0% |
| CORIS BANK BF | 464 | 406 | 06/07/2021 | 02/07/2021 | 480 | 459,43 | -3% |
| BOLLORE CI | 100 | 90 | | | 100 | 185 | 0% |
| SICABLE CI | 147,78 | 133 | | | 83,33 | 83,33 | +77% |
| SOLIBRA CI | 3 040 | 2 736 | | | 0 | 1 520 | - |
| CIE CI | 186 | 167 | | | 117 | 88 | +58% |
| CFAO CI | | | | | 28,97 | 35 | |
| TOTAL CI | 121 | 109 | | | 126,125 | 120,12 | -4% |
| SODE CI | 375 | 338 | | | 325 | 300 | +15% |
| VIVO ENERGY CI | | | | | 71,43 | 71,43 | |
| SIB CI | 400 | 360 | | | 300 | 280 | +33% |
| SMB CI | 900 | 810 | | | 0 | 500 | - |
| TOTAL SN | | | | | 117 | 117 | |
| BICI CI | | | | | - | 203,2 | |
| ORAGROUP TG | | | | | 64 | 61 | |
| UNIWAX CI | 17,82 | 16,04 | | | 0 | 202 | - |
| BERNABE CI | 0 | 0 | | | 0 | 50 | - |
| FILTISAC CI | 249 | 224 | | | 134 | 119,33 | +86% |
| SG CI | 405 | 368,298 | 30/06/2021 | 28/06/2021 | 300 | 225 | +35% |
| SOGB CI | 278 | 250 | | | 140 | 140 | +98% |
| SAPH CI | 147 | 132,3 | | | 0 | 0 | - |
| NSIA BANQUE CI | | | | | 86,32 | 216 | |
| TRACTAFRIC CI | 181 | 163 | | | 177 | 167 | +2% |
| NESTLE CI | 404,07 | 363,66 | | | - | - | - |
| SUCRIVOIRE CI | 45 | 41 | | | 0 | 0 | - |
| SITAB CI | 480 | 432 | | | 0 | 0 | - |
| SETAO CI | 73,5 | 66,15 | | | 0 | 0 | - |
| PALM CI | 114 | 103 | | | 0 | 0 | - |

Evénements sur obligations

-)] **Première cotation de l'Emprunt obligataire dénommé « ETAT DU MALI 6,50% 2021-2031 »** le 10 juin 2021.
-)] **Emprunt obligataire dénommé « TPCI 5,95% 2018-2025 »** : paiement des intérêts semestriels et remboursement partiel du capital le 13 juin 2021.
-)] **Emprunt obligataire dénommé « TPCI 5,90% 2016-2026 »** : paiement des intérêts annuels et remboursement partiel du capital le 15 juin 2021.
-)] **Fonds Commun de Titrisation de Créances dénommé « FCTC NSIA BANQUE 7% 2020-2025 »** : paiement des intérêts trimestriels et remboursement partiel du capital le 16 juin 2021.
-)] **Emprunt obligataire dénommé « BIDC-EBID 6,10% 2017-2027 »** : paiement des intérêts annuels et remboursement partiel du capital le 16 juin 2021.
-)] **Emprunt obligataire dénommé « TPCI 5,80% 2020-2027 »** : paiement des intérêts annuels le 16 juin 2021.
-)] **Emprunt obligataire dénommé « TPCI 5,90% 2020-2030 »** : paiement des intérêts annuels le 16 juin 2021.
-)] **Emprunt obligataire dénommé « TPCI 3% 2014-2024 »** : paiement des intérêts semestriels et remboursement partiel du capital le 19 juin 2021.
-)] **Emprunt obligataire dénommé « TPCI 5,85% 2014-2021 »** : paiement des intérêts semestriels et remboursement partiel du capital le 19 juin 2021.
-)] **Emprunt obligataire dénommé « CRRH-UEMOA 5,95% 2018-2030 »** : paiement des intérêts semestriels et remboursement partiel du capital le 21 juin 2021.
-)] **Emprunt obligataire dénommé « CRRH-UEMOA 6,05% 2018-2033 »** : paiement des intérêts semestriels et remboursement partiel du capital le 21 juin 2021.
-)] **Emprunt obligataire dénommé « TPBF 6,50% 2020-2028 »** : paiement des intérêts semestriels le 09 juillet 2021.

Disclaimer.

Le contenu et les informations fournies dans le cadre de cette publication ne sont d'aucune garantie, implicite ou explicite. La responsabilité de la SGI-BENIN ne peut être retenue directement ou indirectement suite à l'utilisation de ces informations par les lecteurs. Les analyses diffusées dans cette publication ne constituent qu'une aide à la décision et ne sauraient être une incitation à investir en bourse. Elles ne sont données qu'à titre indicatif et ne sauraient être assimilées à un quelconque conseil.

Sakinatou SIDI
Directrice Générale
ssidi@sgibenin.com

Adiss OREDOLA
Directeur des Opérations
aoredola@sgibenin.com

Martial C. KPASSE
Chargé de Recherches & Analyses
mkpasse@sgibenin.com