

Résumé du marché

La BRVM a clôturé la séance de cotation du 09 juin 2021 dans le **vert**. En effet, le BRVM C a gagné **0,97%** à 158,30 points par rapport à la séance précédente. Cette hausse est de **0,80%** à 131,60 points pour le BRVM 10. Le titre **UNIWAX CI** prend la tête du peloton des fortes hausses en s'ajugeant **+7,50%** à **1 290 FCFA**.

Titres	Cours	Var. jour	Volume	C. max	C.min	Flottant
5 plus fortes hausses						
UNIWAX CI	1 290	+7,50%	3 229	1 290	1 200	27,71%
NESTLE CI	3 250	+7,44%	203	3 250	3 115	19,13%
CFAO MOTORS CI	705	+6,82%	4 011	705	705	4,12%
SAFCA CI	265	+6,00%	192	265	250	29,43%
TOTAL SN	1 645	+5,45%	4 369	1 645	1 550	30,86%
5 plus fortes baisses						
SITAB CI	3 200	-4,48%	1 667	3 250	3 200	26,95%
SMB CI	6 565	-4,16%	703	6 850	6 565	51,77%
SAPH CI	2 600	-0,38%	404	2 650	2 600	23,54%
BOLLORE CI	1 780	-0,28%	45 979	1 800	1 700	22,20%
ORAGROUP TG	3 940	-0,13%	272	3 940	3 750	20,00%

Top & Flop par secteur

Titres	Variation. Jour	Cours clôture	Cours veille
Finance			
SAFCA CI	+6,00%	265	250
ORAGROUP TG	-0,13%	3 940	3 945
Service public			
CIE CI	+2,65%	1 745	1 700
-	-	-	-
Distribution			
CFAO MOTORS CI	+6,82%	705	660
-	-	-	-
Industrie			
UNIWAX CI	+7,50%	1 290	1 200
SITAB CI	-4,48%	3 200	3 350
Agriculture			
SUCRIVOIRE CI	+4,27%	1 100	1 055
SAPH CI	-0,38%	2 600	2 610
Transport			
BOLLORE CI	-0,28%	1 780	1 785

Evolution des indices du marché

	09.06.2021	08.06.2021	Var. journalière	Var. 31.12.2020	Var. 04.01.2021
BRVM C	158,30	156,78	+0,97%	+8,89%	+11,82%
BRVM 10	131,60	130,56	+0,80%	+0,55%	+3,99%
Agriculture	143,94	140,95	+2,12%	+66,33%	+68,06%
Distribution	271,70	261,71	+3,82%	+19,99%	+21,58%
Industrie	68,37	67,92	+0,66%	+88,61%	+87,42%
Finance	59,24	58,75	+0,83%	-1,25%	+1,59%
Service public	423,41	421,11	+0,55%	+3,15%	+6,66%
Transport	433,59	434,78	-0,27%	+14,50%	+15,22%
Autres	771,18	771,18	0,00%	+123,21%	+123,21%

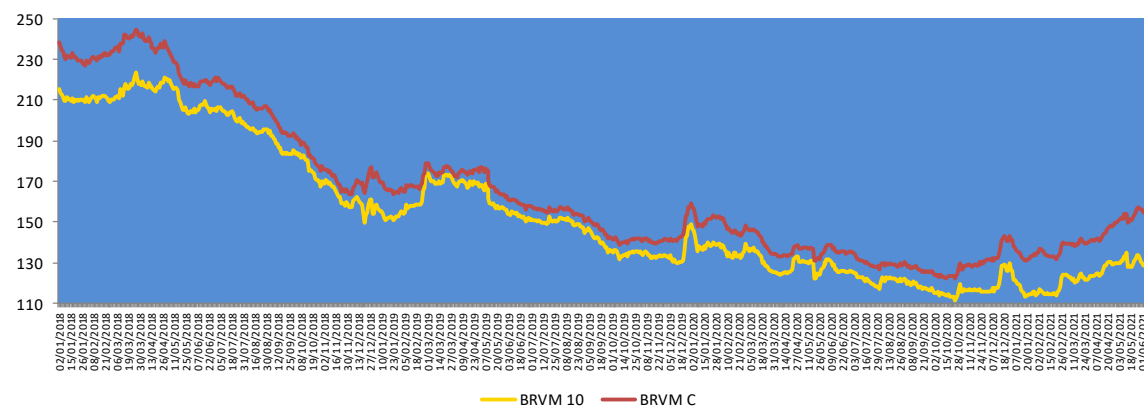

Evolution des indicateurs du marché

	09.06.2021	08.06.2021	Var. journalière	Var. 31.12.20	Var. 04.01.21
Volume (Actions)	204 505	151 540	+34,95%	-85,16%	-32,63%
Valeur (Actions) (M FCFA)	582,72	252,17	+131,08%	-90,27%	-70,50%
Volume (Obligations)	103 956	25	+415724,00%	+690,42%	-
Valeur (Obligation) (M FCFA)	1 021,18	0,25	+408372,00%	+676,80%	-
Capitalisation (Actions) (Milliards FCFA)	4 764,05	4 718,19	+0,97%	+9,08%	+12,00%
Capitalisation (Obligations) (Milliards FCFA)	6 529,14	6 523,94	+0,08%	+7,89%	+7,96%
Taux de rendement moyen	7,09%	7,20%	-0,11 pt	-1,66 pt	-0,93 pt
Taux de rentabilité moyen	11,26%	10,26%	+1,00 pt	-3,26 pts	-0,24 pt
Ratio moyen de liquidité	1,01%	0,51%	+0,50 pt	-2,59 pts	-0,22 pt
Ratio moyen de couverture	2,41%	1,68%	+0,73 pt	-2,22 pts	+0,83 pt

Nos fonds communs de placement

Valeurs liquidatives des FCP					
FCP	Origine	08.06.21	07.06.21	Variations	
				Jour	Origine
SAPHIR QUIETUDE	5 000	5 994,76	5 994,24	+0,01%	+19,90%
SAPHIR DYNAMIQUE	5 000	5 178,63	5 181,78	-0,06%	+3,57%

Le FCP SAPHIR QUIETUDE a enregistré à la fin de la journée du 08 juin 2021 une légère progression de **0,01%**. Cette performance de **+19,90%** par rapport à sa valeur d'origine.

Le FCP SAPHIR DYNAMIQUE a connu une légère baisse de **0,06%** contre un rebond de **3,57%** en comparaison à sa valeur d'origine.

Informations du marché

Sociétés cotées

CIE CI

En Millions FCFA	2020	2019	Perf
Chiffre d'affaires	722 628	666 829	+8,37%
Excédent Brut d'Exploitation	43 255	27 460	+57,52%
Marge EBE	5,99%	4,12%	+1,87 pt
Résultat exploitation	22 771	10 339	+120,24%
Marge d'exploitation	3,15%	1,55%	+1,60 pt
Résultat net	16 170	6 534	+147,47%
Marge nette	2,24%	0,98%	+1,26 pt

Source : Etats financiers 2020

CIE CI a terminé l'exercice 2020 avec une **progression** de son **Chiffre d'affaires** de **8,37%** pour s'établir à **722 628 millions FCFA** contre 666 829 millions FCFA en 2019 malgré les conséquences liées à la pandémie de la Covid-19. Le **résultat d'exploitation** a connu une hausse de **120,24%** par rapport à l'année précédente pour atteindre **22 771 millions FCFA** en 2020 contre 10 339 millions FCFA en 2019. De même, le **résultat net** a enregistré un rebond de **147,47%** pour se situer à **16 170 millions FCFA** en 2020 contre 6 534 millions FCFA pour 2019.

La CIE CI envisage payer à ses actionnaires un **dividende brut par action** de **186 FCFA** au titre de l'exercice 2020 contre 117 FCFA en 2019, soit une hausse de **58,97%**. Le **taux de distribution** est passé de 99,97% en 2019 à **64,32%** en 2020. Au cours de clôture du 04 juin 2021 (1 625 FCFA), le titre CIE CI offre un **rendement net** de **10,28%**.

Sociétés cotées

NSIA BANQUE CI

En Millions FCFA	T1 2021	T1 2020	Performance
Produit Net Bancaire	17 028	15 796	+8%
Résultat avant impôt	4 402	3 208	+37%
Résultat net	3 325	2 510	+32%
Marge nette	19,53%	15,89%	+3,64 pts

Source : Rapport d'activités T1 2021

NSIA BANQUE CI a terminé au premier trimestre 2021 avec une **hausse** de **8%** de son **Produit Net Bancaire** pour atteindre **17 028 millions** de FCFA contre 15 796 millions de FCFA au 31 mars 2020. Le **Résultat Net** a connu une **augmentation** de **32%** pour se situer à **3 325 millions** de FCFA au premier trimestre 2021 contre 2 510 millions de FCFA à la même période de l'année 2020.

SG CI

En Millions FCFA	T1 2021	T1 2020	Performance
Produit Net Bancaire	43 617	39 884	+9,4%
Résultat avant impôt	17 842	17 029	+4,8%
Résultat net	14 809	14 134	+4,8%
Marge nette	34%	35%	-1 pt

Source : Rapport d'activités T1 2021

SG CI a achevé le premier trimestre 2021 avec une **progression** de **9,4%** de son **Produit Net Bancaire** pour se situer à **43 617 millions** de FCFA contre 39 884 millions de FCFA au 31 mars 2020. Le **Résultat Net** a connu une **croissance** de **4,8%** pour atteindre **14 809 millions** de FCFA au premier trimestre 2021 contre 14 134 millions de FCFA à la même période de l'année 2020.

Informations du marché

Sociétés cotées

) SODE CI

En Millions FCFA	T1 2021	T1 2020	2020	Perf
Chiffre d'affaires	28 823	27 606	127 480	+4%
Résultat exploitation	1 600	1 361	6 372	+18%
Résultat net	827	794	4 307	+4%

Source : Rapport d'activités T1 2021

SODE CI a achevé le premier trimestre 2021 avec une régression de 4% de son Chiffre d'affaires pour se situer à 28 823 millions de FCFA contre 27 606 millions de FCFA au 31 mars 2020. Le Résultat Net a connu une hausse de 4% pour atteindre 827 millions de FCFA au premier trimestre 2021 contre 794 millions de FCFA à la même période de l'année 2020.

) VIVO ENERGY CI

En Millions FCFA	T1 2021	T1 2020	Perf
Chiffre d'affaires	88 622	89 705	-1%
Résultat exploitation	1 043	1 973	-47%
Résultat net	703	1 346	-48%

Source : Rapport d'activités T1 2021

VIVO ENERGY CI a achevé le premier trimestre 2021 avec une régression de 1% de son Chiffre d'affaires pour se situer à 88 622 millions de FCFA contre 89 705 millions de FCFA au 31 mars 2020, en relation avec un recul de 2% du volume des ventes, causé par le secteur aviation qui est toujours sous l'effet de la crise sanitaire. Le Résultat Net a connu une baisse de 48% pour atteindre 703 millions de FCFA au premier trimestre 2021 contre 1 346 millions de FCFA à la même période de l'année 2020.

Assemblées Générales 2021

Sociétés	Nature	Date	Heure	Lieu
SONATEL SN	Ordinaire	28/04/2021	10h 00	Visioconférence
ECOBANK TG	Mixte	27/05/2021	10h 30	Visioconférence
SMB CI	Ordinaire	01/06/2021	09h 30	Angle du Boulevard de la République et de l'Avenue Lamblin
SITAB CI	Ordinaire	03/06/2021	10h 00	SALLE JEWELS de laCGECI (Plateau).
AIR LIQUIDE CI	Ordinaire	04/06/2021	09h 00	Salle de conférence de la CRRAE-UMOA, à Abidjan
NESTLE CI	Ordinaire	04/06/2021	10h 00	Visioconférence
SAPH CI	Ordinaire	14/06/2021	09h 30	Visioconférence
SETAO CI	Ordinaire	15/06/2021	10h 00	A l'hôtel TIAMA (salon EBENE)-Abidjan Plateau
NEI-CEDA CI	Ordinaire	16/06/2021	10h 00	Hôtel TIAMA, Abidjan-Plateau
SOGB CI	Ordinaire	17/06/2021	11h 00	Immeuble CRRAE-UEMOA sis à Abidjan Plateau
BOLLORE CI	Ordinaire	17/06/2021	10h 00	Salle Lougah François du palais de la culture sis à Treichville
ORAGROUP TG	Mixte	18/06/2021	10h 00	Hôtel 2 Février, Lomé TOGO
PALM CI	Ordinaire	18/06/2021	09h30	Visioconférence
CIE CI	Ordinaire	21/06/2021	08h30	Siège social : Abidjan, commune de Treichville 1, avenue Cristiani 01 BP 6923
TOTAL CI	Mixte	21/06/2021	10h 30	Espace Latrille Events, sis à Abidjan Commune de Cocody, aux Deux-Plateaux Boulevard Latrille
SIDE CI	Ordinaire	22/06/2021	08h 30	Siège Social : 1, Avenue Christiani Treichville ABIDJAN 01 BP 1843
SAFCA CI	Ordinaire	23/06/2021	10h 00	Siège de la société, sis à Abidjan, 1, Rue des Carrossiers, Zone 3 C (Face SOCOCE Treichville)
FILTISAC CI	Ordinaire	24/06/2021	11h 00	Espace Latrille Events, sis à Abidjan Commune de Cocody, aux Deux-Plateaux Boulevard Latrille
TRACTAFRIC CI	Ordinaire	24/06/2021	10h 00	Hôtel AZALAI sis Marcory, Bd VGE, en face de Cap Sud, à côté de la banque BGF
BERNABE CI	Ordinaire	28/06/2021	10h 00	Salle de conférence du Radisson Blu Hôtel situé près de l'Aéroport d'Abidjan

Informations du marché

Païement de dividendes

Sociétés	2020		Date de paiement	Date Ex-dividende	DBPA 2019	DBPA 2018	Variation
	DBPA	DNPA					
SERVAIR ABIDJAN	0	0			0	183,28	-
BOA-BF	423	370	03/05/2021	29/04/2021	423	418	0%
SONATEL SN	1 361	1 225	17/05/2021	12/05/2021	1 361	1 667	0%
BOA - MALI	-	-	-	-	0	291,40	-
ECOBANK CI	382	294,3	06/05/2021	04/05/2021	392	268	-3%
BOA -COTE D'IVOIRE	350	315	12/05/2021	10/05/2021	350	340	0%
BOA - BENIN	459	436	20/05/2021	18/05/2021	459	438	0%
BOA - NIGER	462	429,66	06/05/2021	04/05/2021	462	415	0%
ONATEL BF	456,644	399,564	1 ^{er} /06/2021	28/05/2021	442,48	467,84	+3%
BOA - SENEGAL	178,92	161,01	1 ^{er} /06/2021	28/05/2021	179	178	0%
CORIS BANK BF	464	406	06/07/2021	02/07/2021	480	459,43	-3%
BOLLORE CI	100	90			100	185	0%
SICABLE CI	147,78	133			83,33	83,33	+77%
SOLIBRA CI	3 040	2 736			0	1 520	-
CIE CI	186	167			117	88	+58%
CFAO CI					28,97	35	
TOTAL CI	121	109			126,125	120,12	-4%
SODE CI	375	338			325	300	+15%
VIVO ENERGY CI					71,43	71,43	
SIB CI	400	360			300	280	+33%
SMB CI	900	810			0	500	-
TOTAL SN					117	117	
BICI CI					-	203,2	
ORAGROUP TG					64	61	
UNIWAX CI	17,82	16,04			0	202	-
BERNABE CI	0	0			0	50	-
FILTISAC CI	249	224			134	119,33	+86%
SG CI	405	368,298	30/06/2021	28/06/2021	300	225	+35%
SOGB CI	278	250			140	140	+98%
SAPH CI	147	132,3			0	0	-
NSIA BANQUE CI					86,32	216	
TRACTAFRIC CI	181	163			177	167	+2%
NESTLE CI	404,07	363,66			-	-	-
SUCRIVOIRE CI	45	41			0	0	-
SITAB CI	480	432			0	0	-
SETAO CI	73,5	66,15			0	0	-
PALM CI	114	103			0	0	-

Evénements sur obligations

-)] **Première cotation de l'Emprunt obligataire dénommé « ETAT DU MALI 6,50% 2021-2031 »** le 10 juin 2021.
-)] **Emprunt obligataire dénommé « TPCI 5,95% 2018-2025 »** : paiement des intérêts semestriels et remboursement partiel du capital le 13 juin 2021.
-)] **Emprunt obligataire dénommé « TPCI 5,90% 2016-2026 »** : paiement des intérêts annuels et remboursement partiel du capital le 15 juin 2021.
-)] **Fonds Commun de Titrisation de Créances dénommé « FCTC NSIA BANQUE 7% 2020-2025 »** : paiement des intérêts trimestriels et remboursement partiel du capital le 16 juin 2021.
-)] **Emprunt obligataire dénommé « BIDC-EBID 6,10% 2017-2027 »** : paiement des intérêts annuels et remboursement partiel du capital le 16 juin 2021.
-)] **Emprunt obligataire dénommé « TPCI 5,80% 2020-2027 »** : paiement des intérêts annuels le 16 juin 2021.
-)] **Emprunt obligataire dénommé « TPCI 5,90% 2020-2030 »** : paiement des intérêts annuels le 16 juin 2021.
-)] **Emprunt obligataire dénommé « TPCI 3% 2014-2024 »** : paiement des intérêts semestriels et remboursement partiel du capital le 19 juin 2021.
-)] **Emprunt obligataire dénommé « TPCI 5,85% 2014-2021 »** : paiement des intérêts semestriels et remboursement partiel du capital le 19 juin 2021.
-)] **Emprunt obligataire dénommé « CRRH-UEMOA 5,95% 2018-2030 »** : paiement des intérêts semestriels et remboursement partiel du capital le 21 juin 2021.
-)] **Emprunt obligataire dénommé « CRRH-UEMOA 6,05% 2018-2033 »** : paiement des intérêts semestriels et remboursement partiel du capital le 21 juin 2021.
-)] **Emprunt obligataire dénommé « TPBF 6,50% 2020-2028 »** : paiement des intérêts semestriels le 09 juillet 2021.

Disclaimer.

Le contenu et les informations fournies dans le cadre de cette publication ne sont d'aucune garantie, implicite ou explicite. La responsabilité de la SGI-BENIN ne peut être retenue directement ou indirectement suite à l'utilisation de ces informations par les lecteurs. Les analyses diffusées dans cette publication ne constituent qu'une aide à la décision et ne sauraient être une incitation à investir en bourse. Elles ne sont données qu'à titre indicatif et ne sauraient être assimilées à un quelconque conseil.

Sakinatou SIDI
Directrice Générale
ssidi@sgibenin.com

Adiss OREDOLA
Directeur des Opérations
aoredola@sgibenin.com

Martial C. KPASSE
Chargé de Recherches & Analyses
mkpasse@sgibenin.com