

Résumé du marché

La BRVM a clôturé la séance de cotation du 17 juin 2021 dans le **rouge**. En effet, le BRVM C a cédé **0,31%** à 159,95 points par rapport à la séance précédente. Cette baisse est de **0,66%** à 131,94 points pour le BRVM 10. Le titre **SICOR CI** prend la tête du peloton des fortes hausses en s'adjuant **+7,50%** à **1 720** FCFA.

Titres	Cours	Var. jour	Volume	C. max	C.min	Flottant
5 plus fortes hausses						
SICOR CI	1 720	+7,50%	150	1 720	1 720	12,56%
BERNABE CI	1 985	+7,01%	574	1 990	1 800	34,92%
NEI-CEDA CI	320	+6,67%	2 499	320	315	17,99%
NSIA BANQUE CI	5 000	+4,17%	3 610	5 000	4 700	20,00%
SAFCA CI	380	+4,11%	1 665	390	365	29,43%
5 plus fortes baisses						
SERVAIR ABIDJAN	1 080	-7,30%	50	1 160	1 080	20,00%
FILTISAC CI	1 900	-4,52%	510	1 990	1 900	33,48%
SG CI	8 120	-3,33%	170	8 360	8 120	43,35%
CFAO MOTORS CI	700	-2,78%	10 543	700	680	4,12%
ECOBANK CI	3 400	-2,16%	685	3 460	3 400	20,44%

Top & Flop par secteur

Titres	Variation. Jour	Cours clôture	Cours veille
Finance			
NSIA BANQUE CI	+4,17%	5 000	4 800
SG CI	-3,33%	8 120	8 400
Service public			
-	-	-	-
SONATEL SN	-0,25%	13 865	13 900
Distribution			
BERNABE CI	+7,01%	1 985	1 855
SERVAIR ABIDJAN	-7,30%	1 080	1 165
Industrie			
NEI-CEDA CI	+6,67%	320	300
FILTISAC CI	-4,52%	1 900	1 990
Agriculture			
SICOR CI	+7,50%	1 720	1 600
-	-	-	-
Transport			
BOLLORE CI	-0,28%	1 785	1 790

Evolution des indices du marché

	17.06.2021	16.06.2021	Var. journalière	Var. 31.12.2020	Var. 04.01.2021
BRVM C	159,95	160,45	-0,31%	+10,03%	+12,98%
BRVM 10	131,94	132,81	-0,66%	+0,81%	+4,26%
Agriculture	149,64	148,83	+0,54%	+72,91%	+74,71%
Distribution	280,05	283,31	-1,15%	+23,68%	+25,31%
Industrie	70,48	70,60	-0,17%	+94,43%	+93,20%
Finance	58,76	58,99	-0,39%	-2,05%	+0,77%
Service public	430,90	431,77	-0,20%	+4,98%	+8,55%
Transport	434,78	435,97	-0,27%	+14,81%	+15,54%
Autres	943,92	943,92	0,00%	+173,21%	+173,21%

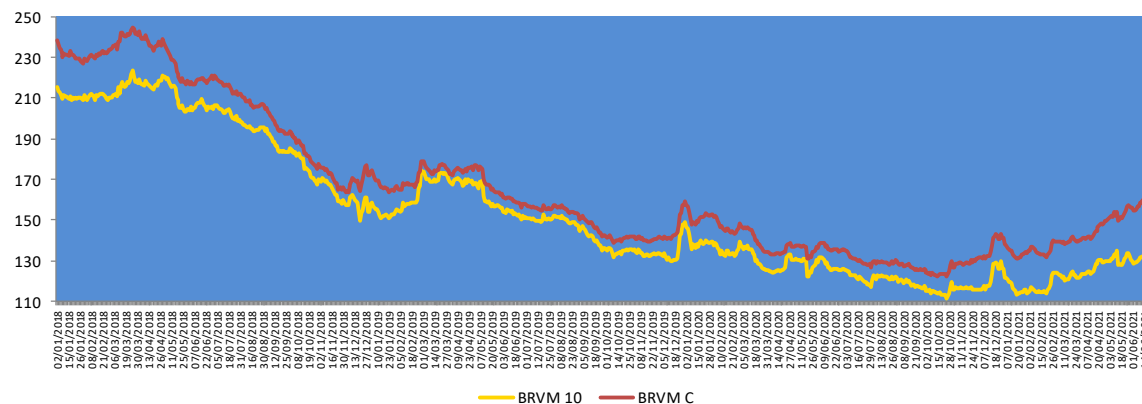

— BRVM 10 — BRVM C

Evolution des indicateurs du marché

	17.06.2021	16.06.2021	Var. journalière	Var. 31.12.20	Var. 04.01.21
Volume (Actions)	102 906	234 884	-56,19%	-92,53%	-66,10%
Valeur (Actions) (M FCFA)	259,61	284,32	-8,69%	-95,66%	-86,86%
Volume (Obligations)	2 881	156 694	-98,16%	-78,09%	-
Valeur (Obligation) (M FCFA)	28,67	1 544,37	-98,14%	-78,19%	-
Capitalisation (Actions) (Milliards FCFA)	4 813,56	4 828,58	-0,31%	+10,21%	+13,16%
Capitalisation (Obligations) (Milliards FCFA)	6 641,59	6 647,75	-0,09%	+9,75%	+9,82%
Taux de rendement moyen	7,04%	7,01%	+0,03 pt	-1,71 pt	-0,98 pt
Taux de rentabilité moyen	9,74%	10,48%	-0,74 pt	-4,78 pts	-1,76 pt
Ratio moyen de liquidité	0,38%	1,25%	-0,87 pt	-3,22 pts	-0,85 pt
Ratio moyen de couverture	1,14%	2,04%	-0,90 pt	-3,49 pts	-0,44 pt

Nos fonds communs de placement

Valeurs liquidatives des FCP					
FCP	Origine	16.06.21	15.06.21	Variations	
				Jour	Origine
SAPHIR QUIETUDE	5 000	6 013,12	5 996,26	+0,28%	+20,26%
SAPHIR DYNAMIQUE	5 000	5 200,67	5 197,20	+0,07%	+4,01%

Le FCP SAPHIR QUIETUDE a enregistré à la fin de la journée du 16 juin 2021 une légère progression de **0,28%**. Cette performance de **+20,26%** par rapport à sa valeur d'origine.

Le FCP SAPHIR DYNAMIQUE a connu une légère hausse de **0,07%**. Ce rebond est de **4,01%** en comparaison à sa valeur d'origine.

Informations du marché

Sociétés cotées

CIE CI

En Millions FCFA	2020	2019	Perf
Chiffre d'affaires	722 628	666 829	+8,37%
Excédent Brut d'Exploitation	43 255	27 460	+57,52%
Marge EBE	5,99%	4,12%	+1,87 pt
Résultat exploitation	22 771	10 339	+120,24%
Marge d'exploitation	3,15%	1,55%	+1,60 pt
Résultat net	16 170	6 534	+147,47%
Marge nette	2,24%	0,98%	+1,26 pt

Source : Etats financiers 2020

CIE CI a terminé l'exercice 2020 avec une **progression** de son **Chiffre d'affaires** de **8,37%** pour s'établir à **722 628 millions FCFA** contre 666 829 millions FCFA en 2019 malgré les conséquences liées à la pandémie de la Covid-19. Le **résultat d'exploitation** a connu une hausse de **120,24%** par rapport à l'année précédente pour atteindre **22 771 millions FCFA** en 2020 contre 10 339 millions FCFA en 2019. De même, le **résultat net** a enregistré un rebond de **147,47%** pour se situer à **16 170 millions FCFA** en 2020 contre 6 534 millions FCFA pour 2019.

La CIE CI envisage payer à ses actionnaires un **dividende brut par action** de **186 FCFA** au titre de l'exercice 2020 contre 117 FCFA en 2019, soit une hausse de **58,97%**. Le **taux de distribution** est passé de 99,97% en 2019 à **64,32%** en 2020. Au cours de clôture du 04 juin 2021 (1 625 FCFA), le titre CIE CI offre un **rendement net** de **10,28%**.

Sociétés cotées

NSIA BANQUE CI

En Millions FCFA	T1 2021	T1 2020	Performance
Produit Net Bancaire	17 028	15 796	+8%
Résultat avant impôt	4 402	3 208	+37%
Résultat net	3 325	2 510	+32%
Marge nette	19,53%	15,89%	+3,64 pts

Source : Rapport d'activités T1 2021

NSIA BANQUE CI a terminé au premier trimestre 2021 avec une **hausse** de **8%** de son **Produit Net Bancaire** pour atteindre **17 028 millions** de FCFA contre 15 796 millions de FCFA au 31 mars 2020. Le **Résultat Net** a connu une **augmentation** de **32%** pour se situer à **3 325 millions** de FCFA au premier trimestre 2021 contre 2 510 millions de FCFA à la même période de l'année 2020.

SG CI

En Millions FCFA	T1 2021	T1 2020	Performance
Produit Net Bancaire	43 617	39 884	+9,4%
Résultat avant impôt	17 842	17 029	+4,8%
Résultat net	14 809	14 134	+4,8%
Marge nette	34%	35%	-1 pt

Source : Rapport d'activités T1 2021

SG CI a achevé le premier trimestre 2021 avec une **progression** de **9,4%** de son **Produit Net Bancaire** pour se situer à **43 617 millions** de FCFA contre 39 884 millions de FCFA au 31 mars 2020. Le **Résultat Net** a connu une **croissance** de **4,8%** pour atteindre **14 809 millions** de FCFA au premier trimestre 2021 contre 14 134 millions de FCFA à la même période de l'année 2020.

Informations du marché

Sociétés cotées

) SODE CI

En Millions FCFA	T1 2021	T1 2020	2020	Perf
Chiffre d'affaires	28 823	27 606	127 480	+4%
Résultat exploitation	1 600	1 361	6 372	+18%
Résultat net	827	794	4 307	+4%

Source : Rapport d'activités T1 2021

SODE CI a achevé le premier trimestre 2021 avec une régression de 4% de son Chiffre d'affaires pour se situer à 28 823 millions de FCFA contre 27 606 millions de FCFA au 31 mars 2020. Le Résultat Net a connu une hausse de 4% pour atteindre 827 millions de FCFA au premier trimestre 2021 contre 794 millions de FCFA à la même période de l'année 2020.

) TOTAL SN

En Millions FCFA	T1 2021	T1 2020	Perf
Chiffre d'affaires	87 409	116 813	-25%
Résultat des activités ordinaires	1 875	3 769	-50%

Source : Rapport d'activités T1 2021

TOTAL SN a achevé le premier trimestre 2021 avec une régression de 25% de son Chiffre d'affaires pour se situer à 87 409 millions de FCFA contre 116 813 millions de FCFA au 31 mars 2020, en relation avec un recul de 13% des ventes sur le marché intérieur, de la baisse des activités à cause des restrictions liées à la pandémie de la Covid-19 et du manque à gagner du fait des stations-services qui ont été saccagés durant les manifestations de début mars. Le Résultat des activités ordinaires a connu une baisse de 50% pour atteindre 1 875 millions de FCFA au premier trimestre 2021 contre 3 769 millions de FCFA à la même période de l'année 2020.

Assemblées Générales 2021

Sociétés	Nature	Date	Heure	Lieu
SITAB CI	Ordinaire	03/06/2021	10h 00	SALLE JEWELS de laCGECI (Plateau).
AIR LIQUIDE CI	Ordinaire	04/06/2021	09h 00	Salle de conférence de la CRRAE-UMOA, à Abidjan
NESTLE CI	Ordinaire	04/06/2021	10h 00	Visioconférence
SAPH CI	Ordinaire	14/06/2021	09h 30	Visioconférence
SETAO CI	Ordinaire	15/06/2021	10h 00	A l'hôtel TIAMA (salon EBENE)-Abidjan Plateau
NEI-CEDA CI	Ordinaire	16/06/2021	10h 00	Hôtel TIAMA, Abidjan-Plateau
SOGB CI	Ordinaire	17/06/2021	11h 00	Immeuble CRRAE-UEMOA sis à Abidjan Plateau
ORAGROUP TG	Mixte	18/06/2021	10h 00	Hôtel 2 Février, Lomé TOGO
PALM CI	Ordinaire	18/06/2021	09h30	Visioconférence
CIE CI	Ordinaire	21/06/2021	08h30	Siège social : Abidjan, commune de Treichville 1, avenue Cristiani 01 BP 6923
TOTAL CI	Mixte	21/06/2021	10h 30	Espace Latrille Events, sis à Abidjan Commune de Cocody, aux Deux-Plateaux Boulevard Latrille
SIDE CI	Ordinaire	22/06/2021	08h 30	Siège Social : 1, Avenue Christiani Treichville ABIDJAN 01 BP 1843
SAFCA CI	Ordinaire	23/06/2021	10h 00	Siège de la société, sis à Abidjan, 1, Rue des Carrossiers, Zone 3 C (Face SOCOCE Treichville)
FILTISAC CI	Ordinaire	24/06/2021	11h 00	Espace Latrille Events, sis à Abidjan Commune de Cocody, aux Deux-Plateaux Boulevard Latrille
BOLLORE CI	Ordinaire	24/06/2021	10h 00	Salle Lougah François du palais de la culture sis à Treichville
TRACTAFRIC CI	Ordinaire	24/06/2021	10h 00	Hôtel AZALAI sis Marcory, Bd VGE, en face de Cap Sud, à côté de la banque BGFI
BERNABE CI	Ordinaire	28/06/2021	10h 00	Salle de conférence du Radisson Blu Hôtel situé près de l'Aéroport d'Abidjan
TOTAL SN	Mixte	30/06/2021	17h 00	Lamantin Beach Hôtel et par VISIOCONFERENCE

Informations du marché

Paieement de dividendes

Sociétés	2020		Date de paieement	Date Ex-dividende	DBPA 2019	DBPA 2018	Variation
	DBPA	DNPA					
SERVAIR ABIDJAN	0	0			0	183,28	-
BOA-BF	423	370	03/05/2021	29/04/2021	423	418	0%
SONATEL SN	1 361	1 225	17/05/2021	12/05/2021	1 361	1 667	0%
BOA - MALI	-	-	-	-	0	291,40	-
ECOBANK CI	382	294,3	06/05/2021	04/05/2021	392	268	-3%
BOA -COTE D'IVOIRE	350	315	12/05/2021	10/05/2021	350	340	0%
BOA - BENIN	459	436	20/05/2021	18/05/2021	459	438	0%
BOA - NIGER	462	429,66	06/05/2021	04/05/2021	462	415	0%
ONATEL BF	456,644	399,564	1 ^{er} /06/2021	28/05/2021	442,48	467,84	+3%
BOA - SENEGAL	178,92	161,01	1 ^{er} /06/2021	28/05/2021	179	178	0%
CORIS BANK BF	464	406	06/07/2021	02/07/2021	480	459,43	-3%
BOLLORE CI	100	90			100	185	0%
SICABLE CI	147,78	133			83,33	83,33	+77%
SOLIBRA CI	3 040	2 736			0	1 520	-
CIE CI	186	167			117	88	+58%
CFAO CI					28,97	35	
TOTAL CI	121	109			126,125	120,12	-4%
SODE CI	375	338			325	300	+15%
VIVO ENERGY CI					71,43	71,43	
SIB CI	400	360			300	280	+33%
SMB CI	900	810			0	500	-
TOTAL SN	245,6	223,6			117	117	+110%
BICI CI					-	203,2	
ORAGROUP TG					64	61	
UNIWAX CI	17,82	16,04			0	202	-
BERNABE CI	0	0			0	50	-
FILTISAC CI	249	224			134	119,33	+86%
SG CI	405	368,298	30/06/2021	28/06/2021	300	225	+35%
SOGB CI	278	250			140	140	+98%
SAPH CI	147	132,3			0	0	-
NSIA BANQUE CI					86,32	216	
TRACTAFRIC CI	181	163			177	167	+2%
NESTLE CI	404,07	363,66			-	-	-
SUCRIVOIRE CI	45	41			0	0	-
SITAB CI	480	436,123	02/07/2021	30/06/2021	0	0	-
SETAO CI	73,5	66,15			0	0	-
PALM CI	114	103			0	0	-

Evénements sur obligations

-)] **Emprunt obligataire dénommé « TPCI 3% 2014-2024 »** : paiement des intérêts semestriels et remboursement partiel du capital le **19 juin 2021**.
-)] **Emprunt obligataire dénommé « TPCI 5,85% 2014-2021 »** : paiement des intérêts semestriels et remboursement partiel du capital le **19 juin 2021**.
-)] **Emprunt obligataire dénommé « CRRH-UEMOA 5,95% 2018-2030 »** : paiement des intérêts semestriels et remboursement partiel du capital le **21 juin 2021**.
-)] **Emprunt obligataire dénommé « CRRH-UEMOA 6,05% 2018-2033 »** : paiement des intérêts semestriels et remboursement partiel du capital le **21 juin 2021**.
-)] **Emprunt obligataire dénommé « TPCI 6% 2017-2025 »** : paiement des intérêts semestriels et remboursement partiel du capital le **29 juin 2021**.
-)] **Emprunt obligataire dénommé « TPBF 6,50% 2017-2024 »** : paiement des intérêts semestriels et remboursement partiel du capital le **29 juin 2021**.
-)] **Emprunt obligataire dénommé « CRRH-UEMOA 6% 2014-2024 »** : paiement des intérêts semestriels et remboursement partiel du capital le **30 juin 2021**.
-)] **Emprunt obligataire dénommé « CRRH-UEMOA 5,85% 2016-2026 »** : paiement des intérêts semestriels et remboursement partiel du capital le **03 juillet 2021**.
-)] **Emprunt obligataire dénommé « CRRH-UEMOA 5,85% 2015-2025 »** : paiement des intérêts semestriels et remboursement partiel du capital le **04 juillet 2021**.
-)] **Emprunt obligataire dénommé « TPBF 6,50% 2020-2028 »** : paiement des intérêts semestriels le **09 juillet 2021**.
-)] **Emprunt obligataire dénommé « BIDC - EBID 6,40% 2019-2026 »** : paiement des intérêts semestriels et remboursement partiel du capital le **12 juillet 2021**.

Disclaimer.

Le contenu et les informations fournies dans le cadre de cette publication ne sont d'aucune garantie, implicite ou explicite. La responsabilité de la SGI-BENIN ne peut être retenue directement ou indirectement suite à l'utilisation de ces informations par les lecteurs. Les analyses diffusées dans cette publication ne constituent qu'une aide à la décision et ne sauraient être une incitation à investir en bourse. Elles ne sont données qu'à titre indicatif et ne sauraient être assimilées à un quelconque conseil.

Sakinatou SIDI
Directrice Générale
ssidi@sgibenin.com

Adiss OREDOLA
Directeur des Opérations
aoredola@sgibenin.com

Martial C. KPASSE
Chargé de Recherches & Analyses
mkpasse@sgibenin.com