

## Résumé du marché

La BRVM a clôturé la séance de cotation du 12 juillet 2021 dans le **rouge**. En effet, le BRVM C a cédé **0,85%** à 160,00 points par rapport à la séance précédente. Ce recul est de **1,22%** à 129,35 points pour le BRVM 10. Le titre **SICOR CI** prend la tête du peloton des fortes hausses en s'adjugeant **+7,45%** à **2 595 FCFA**.

Titres	Cours	Var. jour	Volume	C. max	C.min	Flottant
<b>5 plus fortes hausses</b>						
SICOR CI	2 595	<b>+7,45%</b>	01	2 595	2 595	12,56%
SAFCA CI	510	<b>+7,37%</b>	3 742	510	510	29,43%
BERNABE CI	1 990	<b>+7,28%</b>	39	1 990	1 855	34,92%
AIR LIQUIDE CI	455	<b>+7,06%</b>	997	455	425	27,92%
SAPH CI	2 750	<b>+5,36%</b>	153	2 750	2 750	23,54%
<b>5 plus fortes baisses</b>						
SICABLE CI	1 200	<b>-4,00%</b>	77 537	1 250	1 200	48,70%
SODE CI	3 950	<b>-3,66%</b>	72 384	4 100	3 900	49,53%
NSIA BANQUE CI	4 950	<b>-2,94%</b>	03	4 950	4 950	20,00%
BOA-COTE D'IVOIRE	3 700	<b>-2,37%</b>	190	3 700	3 700	27,63%
SG CI	8 300	<b>-2,35%</b>	90	8 300	8 200	43,35%

## Top &amp; Flop par secteur

Titres	Variation. Jour	Cours clôture	Cours veille
<b>Finance</b>			
SAFCA CI	<b>+7,37%</b>	510	475
NSIA BANQUE CI	<b>-2,94%</b>	4 950	5 100
<b>Service public</b>			
-	-	-	-
SODE CI	<b>-3,66%</b>	3 950	4 100
<b>Distribution</b>			
BERNABE CI	<b>+7,28%</b>	1 990	1 855
TOTAL CI	<b>-1,18%</b>	1 670	1 690
<b>Industrie</b>			
AIR LIQUIDE CI	<b>+7,06%</b>	455	425
SICABLE CI	<b>-4,00%</b>	1 200	1 250
<b>Agriculture</b>			
SICOR CI	<b>+7,45%</b>	2 595	2 415
PALM CI	<b>-2,09%</b>	4 210	4 300
<b>Transport</b>			
BOLLORE CI	<b>-0,29%</b>	1 710	1 715

## Evolution des indices du marché

	12.07.2021	09.07.2021	Var. journalière	Var. 31.12.2020	Var. 04.01.2021
BRVM C	160,00	161,37	<b>-0,85%</b>	<b>+10,06%</b>	<b>+13,02%</b>
BRVM 10	129,35	130,95	<b>-1,22%</b>	<b>-1,17%</b>	<b>+2,21%</b>
Agriculture	151,96	150,83	<b>+0,75%</b>	<b>+75,60%</b>	<b>+77,42%</b>
Distribution	284,96	284,11	<b>+0,30%</b>	<b>+25,85%</b>	<b>+27,51%</b>
Industrie	77,62	77,57	<b>+0,06%</b>	<b>+114,12%</b>	<b>+112,77%</b>
Finance	59,37	59,80	<b>-0,72%</b>	<b>-1,03%</b>	<b>+1,82%</b>
Service public	414,16	421,58	<b>-1,76%</b>	<b>+0,90%</b>	<b>+4,33%</b>
Transport	416,88	418,07	<b>-0,28%</b>	<b>+10,08%</b>	<b>+10,78%</b>
Autres	876,06	876,06	<b>0,00%</b>	<b>+153,57%</b>	<b>+153,57%</b>

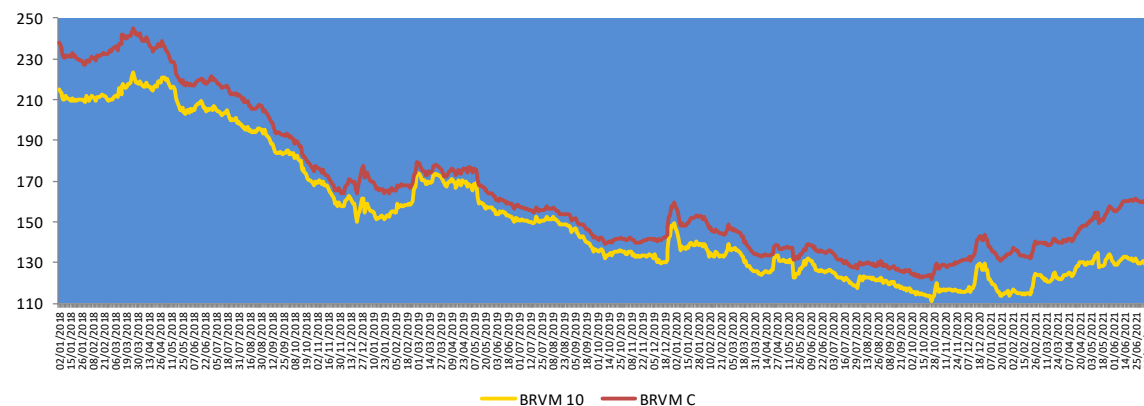

— BRVM 10 — BRVM C

## Evolution des indicateurs du marché

	12.07.2021	09.07.2021	Var. journalière	Var. 31.12.20	Var. 04.01.21
Volume (Actions)	498 943	320 236	<b>+55,80%</b>	<b>-63,80%</b>	<b>+64,37%</b>
Valeur (Actions) (M FCFA)	861,70	2 157,90	<b>-60,07%</b>	<b>-85,60%</b>	<b>-56,38%</b>
Volume (Obligations)	10	2 342	<b>-99,57%</b>	<b>-99,92%</b>	-
Valeur (Obligation) (M FCFA)	0,10	14,02	<b>-99,29%</b>	<b>-99,92%</b>	-
Capitalisation (Actions) (Milliards FCFA)	4 815,09	4 856,28	<b>-0,85%</b>	<b>+10,24%</b>	<b>+13,20%</b>
Capitalisation (Obligations) (Milliards FCFA)	6 774,90	6 774,49	<b>+0,01%</b>	<b>+11,96%</b>	<b>+12,02%</b>
Taux de rendement moyen	7,44%	7,09%	<b>+0,35 pt</b>	<b>-1,31 pt</b>	<b>-0,58 pt</b>
Taux de rentabilité moyen	8,92%	8,81%	<b>+0,11 pt</b>	<b>-5,60 pts</b>	<b>-2,58 pts</b>
Ratio moyen de liquidité	3,75%	2,32%	<b>+1,43 pt</b>	<b>+0,15 pt</b>	<b>+2,52 pts</b>
Ratio moyen de couverture	5,76%	4,49%	<b>+1,27 pt</b>	<b>+1,13 pt</b>	<b>+4,18 pts</b>

## Nos fonds communs de placement

Valeurs liquidatives des FCP					
FCP	Origine	09.07.21	08.07.21	Variations	
				Jour	Origine
SAPHIR QUIETUDE	5 000	6 033,62	6 032,97	+0,01%	+20,67%
SAPHIR DYNAMIQUE	5 000	5 211,58	5 202,94	+0,17%	+4,23%

Le FCP SAPHIR QUIETUDE a enregistré à la fin de la journée du 09 juillet 2021 une légère progression de **0,01%**. Cette performance de **+20,67%** par rapport à sa valeur d'origine.

Le FCP SAPHIR DYNAMIQUE a connu une légère hausse de **0,17%**. Ce rebond est de **4,23%** en comparaison à sa valeur d'origine.

## Informations du marché

### Sociétés cotées

#### CIE CI

En Millions FCFA	2020	2019	Perf
Chiffre d'affaires	722 628	666 829	+8,37%
Excédent Brut d'Exploitation	43 255	27 460	+57,52%
Marge EBE	5,99%	4,12%	+1,87 pt
Résultat exploitation	22 771	10 339	+120,24%
Marge d'exploitation	3,15%	1,55%	+1,60 pt
Résultat net	16 170	6 534	+147,47%
Marge nette	2,24%	0,98%	+1,26 pt

Source : Etats financiers 2020

CIE CI a terminé l'exercice 2020 avec une **progression** de son **Chiffre d'affaires** de **8,37%** pour s'établir à **722 628 millions FCFA** contre 666 829 millions FCFA en 2019 malgré les conséquences liées à la pandémie de la Covid-19. Le **résultat d'exploitation** a connu une hausse de **120,24%** par rapport à l'année précédente pour atteindre **22 771 millions FCFA** en 2020 contre 10 339 millions FCFA en 2019. De même, le **résultat net** a enregistré un rebond de **147,47%** pour se situer à **16 170 millions FCFA** en 2020 contre 6 534 millions FCFA pour 2019.

La CIE CI envisage payer à ses actionnaires un **dividende brut par action** de **186 FCFA** au titre de l'exercice 2020 contre 117 FCFA en 2019, soit une hausse de **58,97%**. Le **taux de distribution** est passé de 99,97% en 2019 à **64,32%** en 2020. Au cours de clôture du 04 juin 2021 (1 625 FCFA), le titre CIE CI offre un **rendement net** de **10,28%**.

### Sociétés cotées

#### NSIA BANQUE CI

En Millions FCFA	T1 2021	T1 2020	Performance
Produit Net Bancaire	17 028	15 796	+8%
Résultat avant impôt	4 402	3 208	+37%
Résultat net	3 325	2 510	+32%
Marge nette	19,53%	15,89%	+3,64 pts

Source : Rapport d'activités T1 2021

NSIA BANQUE CI a terminé au premier trimestre 2021 avec une **hausse** de **8%** de son **Produit Net Bancaire** pour atteindre **17 028 millions** de FCFA contre 15 796 millions de FCFA au 31 mars 2020. Le **Résultat Net** a connu une **augmentation** de **32%** pour se situer à **3 325 millions** de FCFA au premier trimestre 2021 contre 2 510 millions de FCFA à la même période de l'année 2020.

#### SG CI

En Millions FCFA	T1 2021	T1 2020	Performance
Produit Net Bancaire	43 617	39 884	+9,4%
Résultat avant impôt	17 842	17 029	+4,8%
Résultat net	14 809	14 134	+4,8%
Marge nette	34%	35%	-1 pt

Source : Rapport d'activités T1 2021

SG CI a achevé le premier trimestre 2021 avec une **progression** de **9,4%** de son **Produit Net Bancaire** pour se situer à **43 617 millions** de FCFA contre 39 884 millions de FCFA au 31 mars 2020. Le **Résultat Net** a connu une **croissance** de **4,8%** pour atteindre **14 809 millions** de FCFA au premier trimestre 2021 contre 14 134 millions de FCFA à la même période de l'année 2020.

## Informations du marché

### Sociétés cotées

#### ) SODE CI

En Millions FCFA	T1 2021	T1 2020	2020	Perf
Chiffre d'affaires	28 823	27 606	127 480	+4%
Résultat exploitation	1 600	1 361	6 372	+18%
Résultat net	827	794	4 307	+4%

Source : Rapport d'activités T1 2021

SODE CI a achevé le premier trimestre 2021 avec une régression de 4% de son Chiffre d'affaires pour se situer à 28 823 millions de FCFA contre 27 606 millions de FCFA au 31 mars 2020. Le Résultat Net a connu une hausse de 4% pour atteindre 827 millions de FCFA au premier trimestre 2021 contre 794 millions de FCFA à la même période de l'année 2020.

#### ) TOTAL SN

En Millions FCFA	T1 2021	T1 2020	Perf
Chiffre d'affaires	87 409	116 813	-25%
Résultat des activités ordinaires	1 875	3 769	-50%

Source : Rapport d'activités T1 2021

TOTAL SN a achevé le premier trimestre 2021 avec une régression de 25% de son Chiffre d'affaires pour se situer à 87 409 millions de FCFA contre 116 813 millions de FCFA au 31 mars 2020, en relation avec un recul de 13% des ventes sur le marché intérieur, de la baisse des activités à cause des restrictions liées à la pandémie de la Covid-19 et du manque à gagner du fait des stations-services qui ont été saccagés durant les manifestations de début mars. Le Résultat des activités ordinaires a connu une baisse de 50% pour atteindre 1 875 millions de FCFA au premier trimestre 2021 contre 3 769 millions de FCFA à la même période de l'année 2020.

### Assemblées Générales 2021

Sociétés	Nature	Date	Heure	Lieu
SITAB CI	Ordinaire	03/06/2021	10h 00	SALLE JEWELS de laCGECI (Plateau).
AIR LIQUIDE CI	Ordinaire	04/06/2021	09h 00	Salle de conférence de la CRRAE-UMOA, à Abidjan
NESTLE CI	Ordinaire	04/06/2021	10h 00	Visioconférence
SAPH CI	Ordinaire	14/06/2021	09h 30	Visioconférence
SETAO CI	Ordinaire	15/06/2021	10h 00	A l'hôtel TIAMA (salon EBENE)-Abidjan Plateau
NEI-CEDA CI	Ordinaire	16/06/2021	10h 00	Hôtel TIAMA, Abidjan-Plateau
SOGB CI	Ordinaire	17/06/2021	11h 00	Immeuble CRRAE-UEMOA sis à Abidjan Plateau
ORAGROUP TG	Mixte	18/06/2021	10h 00	Hôtel 2 Février, Lomé TOGO
PALM CI	Ordinaire	18/06/2021	09h30	Visioconférence
CIE CI	Ordinaire	21/06/2021	08h30	Siège social : Abidjan, commune de Treichville 1, avenue Cristiani 01 BP 6923
TOTAL CI	Mixte	21/06/2021	10h 30	Espace Latrille Events, sis à Abidjan Commune de Cocody, aux Deux-Plateaux Boulevard Latrille
SIDE CI	Ordinaire	22/06/2021	08h 30	Siège Social : 1, Avenue Christiani Treichville ABIDJAN 01 BP 1843
SAFCA CI	Ordinaire	23/06/2021	10h 00	Siège de la société, sis à Abidjan, 1, Rue des Carrossiers, Zone 3 C (Face SOCOCE Treichville)
FILTISAC CI	Ordinaire	24/06/2021	11h 00	Espace Latrille Events, sis à Abidjan Commune de Cocody, aux Deux-Plateaux Boulevard Latrille
BOLLORE CI	Ordinaire	24/06/2021	10h 00	Salle Lougah François du palais de la culture sis à Treichville
TRACTAFRIC CI	Ordinaire	24/06/2021	10h 00	Hôtel AZALAI sis Marcory, Bd VGE, en face de Cap Sud, à côté de la banque BGF
BERNABE CI	Ordinaire	28/06/2021	10h 00	Salle de conférence du Radisson Blu Hôtel situé près de l'Aéroport d'Abidjan
TOTAL SN	Mixte	30/06/2021	17h 00	Lamantin Beach Hôtel et par VISIOCONFERENCE

## Païement de dividendes

Sociétés	2020		Date de paiement	Date Ex-dividende	DBPA 2019	DBPA 2018	Variation
	DBPA	DNPA					
SERVAIR ABIDJAN	0	0			0	183,28	-
BOA-BF	423	370	03/05/2021	29/04/2021	423	418	0%
SONATEL SN	1 361	1 225	17/05/2021	12/05/2021	1 361	1 667	0%
BOA - MALI	-	-	-	-	0	291,40	-
ECOBANK CI	382	294,3	06/05/2021	04/05/2021	392	268	-3%
BOA -COTE D'IVOIRE	350	315	12/05/2021	10/05/2021	350	340	0%
BOA - BENIN	459	436	20/05/2021	18/05/2021	459	438	0%
BOA - NIGER	462	429,66	06/05/2021	04/05/2021	462	415	0%
ONATEL BF	456,644	399,564	1 <sup>er</sup> /06/2021	28/05/2021	442,48	467,84	+3%
BOA - SENEGAL	178,92	161,01	1 <sup>er</sup> /06/2021	28/05/2021	179	178	0%
CORIS BANK BF	464	406	06/07/2021	02/07/2021	480	459,43	-3%
BOLLORE CI	100	90			100	185	0%
SICABLE CI	147,78	133			83,33	83,33	+77%
SOLIBRA CI	3 040	2 736			0	1 520	-
CIE CI	186	167,14	14/07/2021	12/07/2021	117	88	+58%
CFAO CI	24,61	22,15	15/07/2021	13/07/2021	28,97	35	
TOTAL CI	121	109			126,125	120,12	-4%
SODE CI	375	337,5	27/07/2021	23/07/2021	325	300	+15%
VIVO ENERGY CI					71,43	71,43	
SIB CI	400	360	23/07/2021	21/07/2021	300	280	+33%
SMB CI	900	810	15/07/2021	13/07/2021	0	500	-
TOTAL SN	245,6	223,6	30/07/2021	28/07/2021	117	117	+110%
BICI CI	56	50	06/07/2021	02/07/2021	-	203,2	
ORAGROUP TG					64	61	
UNIWAX CI	17,82	16,04			0	202	-
BERNABE CI	0	0			0	50	-
FILTISAC CI	249	235	30/07/2021	28/07/2021	134	119,33	+86%
SG CI	405	368,298	30/06/2021	28/06/2021	300	225	+35%
SOGB CI	278	250	15/07/2021	13/07/2021	140	140	+98%
SAPH CI	147	132,3			0	0	-
NSIA BANQUE CI					86,32	216	
TRACTAFRIC CI	181	163			177	167	+2%
NESTLE CI	404,07	363,665	30/07/2021	28/07/2021	-	-	-
SUCRIVOIRE CI	45	41			0	0	-
SITAB CI	480	436,123	02/07/2021	30/06/2021	0	0	-
SETAO CI	73,5	66,15	16/07/2021	14/06/2021	0	0	-
PALM CI	114	103			0	0	-

## Evénements sur obligations

- )] **Emprunt obligataire dénommé « SONATEL 6,50% 2020-2027 »** : paiement des intérêts semestriels le **16 juillet 2021**.
- )] **Emprunt obligataire dénommé « CRRH-UEMOA 6,10% 2012-2024 »** : paiement des intérêts semestriels et remboursement partiel du capital le **17 juillet 2021**.
- )] **Première cotation de l'Emprunt obligataire dénommé « BIDC – EBID 6,50% 2021 – 2028 »** le **22 juillet 2021**.
- )] **Emprunt obligataire dénommé « TPCI 5,80% 2020-2027 »** : paiement des intérêts semestriels le **29 juillet 2021**.
- )] **Emprunt obligataire dénommé « TPCI 5,90% 2020-2030 »** : paiement des intérêts semestriels le **29 juillet 2021**.
- )] **Emprunt obligataire dénommé « TPBF 6,50% 2017-2027 »** : paiement des intérêts semestriels et remboursement partiel du capital le **31 juillet 2021**.
- )] **Emprunt obligataire dénommé « TPCI 6% 2018-2026 »** : paiement des intérêts semestriels et remboursement partiel du capital le **02 août 2021**.
- )] **Emprunt obligataire dénommé « CRRH-UEMOA 6,10% 2012-2022 »** : paiement des intérêts semestriels et remboursement partiel du capital le **13 août 2021**.
- )] **Emprunt obligataire dénommé « TPCI 5,75% 2019-2026 »** : paiement des intérêts annuels le **21 août 2021**.

### Disclaimer.

Le contenu et les informations fournies dans le cadre de cette publication ne sont d'aucune garantie, implicite ou explicite. La responsabilité de la SGI-BENIN ne peut être retenue directement ou indirectement suite à l'utilisation de ces informations par les lecteurs. Les analyses diffusées dans cette publication ne constituent qu'une aide à la décision et ne sauraient être une incitation à investir en bourse. Elles ne sont données qu'à titre indicatif et ne sauraient être assimilées à un quelconque conseil.



Sakinatou SIDI  
Directrice Général  
ssidi@sgibenin.com

Adiss OREDOLA  
Directeur des Opérations  
aoredola@sgibenin.com

Martial C. KPASSE  
Chargé de Recherches & Analyses  
mkpasse@sgibenin.com