

Résumé du marché

La BRVM a clôturé la séance de cotation du 22 avril 2022 dans le **rouge**. En effet, le BRVM C a reculé **0,45%** à 219,68 points par rapport à la séance précédente. On note une hausse de **0,01%** à 168,31 points pour le BRVM 10. Le titre **SETAO CI** prend la tête du peloton des fortes hausses en s'adjuant **+6,47%** à **1 810 FCFA**.

| Titres | Cours | Var. jour | Volume | C. max | C.min | Flottant |
|------------------------------|---------|---------------|--------|---------|---------|----------|
| 5 plus fortes hausses | | | | | | |
| SETAO CI | 1 810 | +6,47% | 430 | 1 815 | 1 700 | 20,83% |
| AIR LIQUIDE CI | 810 | +5,19% | 1 187 | 810 | 770 | 27,92% |
| NESTLE CI | 8 500 | +2,78% | 4 811 | 8 570 | 8 145 | 20,04% |
| SMB CI | 7 995 | +2,57% | 168 | 7 995 | 7 500 | 51,77% |
| BOA-BURKINA FASO | 6 250 | +2,46% | 203 | 6 250 | 6 000 | 29,10% |
| 5 plus fortes baisses | | | | | | |
| SITAB CI | 5 995 | -7,05% | 1 676 | 6 550 | 5 995 | 26,95% |
| SICOR CI | 7 000 | -6,98% | 42 | 7 000 | 6 965 | 12,26% |
| SOLIBRA CI | 155 000 | -5,49% | 176 | 155 000 | 155 000 | 18,60% |
| BICI CI | 6 000 | -4,76% | 3 000 | 6 300 | 6 000 | 32,47% |
| ORAGROUP TG | 3 750 | -3,85% | 251 | 3 900 | 3 750 | 20,00% |

Top & Flop par secteur

| Titres | Variation. Jour | Cours clôture | Cours veille |
|-----------------------|-----------------|---------------|--------------|
| Finance | | | |
| BOA-BURKINA FASO | +2,46% | 6 250 | 6 100 |
| BICI CI | -4,76% | 6 000 | 6 300 |
| Service public | | | |
| CIE CI | +1,73% | 2 350 | 2 310 |
| - | - | - | - |
| Distribution | | | |
| TOTAL SN | +1,52% | 2 345 | 2 310 |
| TOTAL CI | -3,76% | 2 305 | 2 395 |
| Industrie | | | |
| AIR LIQUIDE CI | +5,19% | 810 | 770 |
| SITAB CI | -7,05% | 5 995 | 6 450 |
| Agriculture | | | |
| SUCRIVOIRE CI | +2,45% | 1 045 | 1 020 |
| SICOR CI | -6,98% | 7 000 | 7 525 |
| Transport | | | |
| - | - | - | - |

Evolution des indices du marché

| | 22.04.2022 | 21.04.2022 | Var. journalière | Var. 31.12.2021 | Var. 03.01.2022 |
|----------------|------------|------------|------------------|-----------------|-----------------|
| BRVM C | 219,68 | 220,67 | -0,45% | +8,60% | +8,71% |
| BRVM 10 | 168,31 | 168,29 | +0,01% | +9,64% | +9,40% |
| Agriculture | 290,17 | 289,14 | +0,36% | +19,26% | +19,54% |
| Distribution | 414,54 | 419,14 | -1,10% | +1,75% | +5,64% |
| Industrie | 124,47 | 127,01 | -2,00% | +13,04% | +17,08% |
| Finance | 79,45 | 79,85 | -0,50% | +3,01% | +1,96% |
| Service public | 516,61 | 516,06 | +0,11% | +15,10% | +14,97% |
| Transport | 581,55 | 581,55 | 0,00% | -6,52% | -12,87% |
| Autres | 2 233,33 | 2 097,60 | +6,47% | +147,95% | +151,39% |

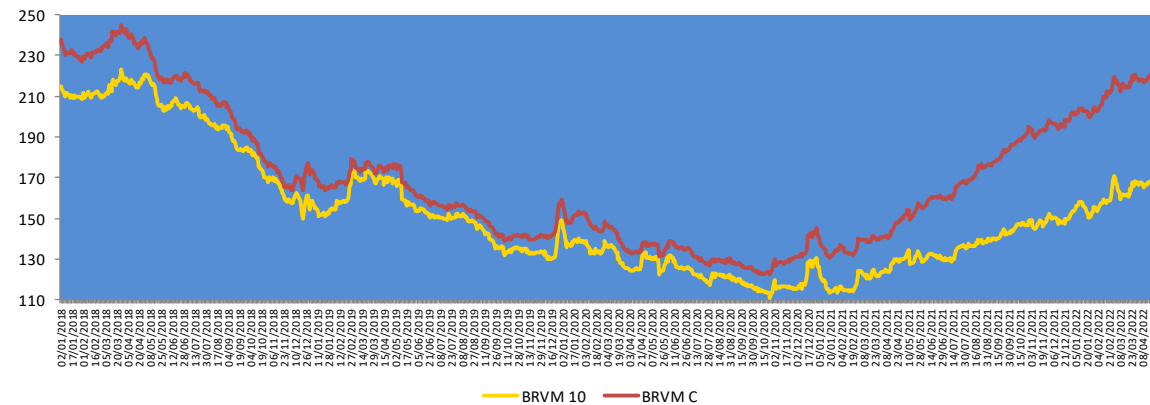

Evolution des indicateurs du marché

| | 22.04.2022 | 21.04.2022 | Var. journalière | Var. 31.12.21 | Var. 03.01.22 |
|---|------------|------------|------------------|---------------|---------------|
| Volume (Actions) | 109 060 | 379 859 | -71,29% | -92,33% | -84,10% |
| Valeur (Actions) (MFCFA) | 510,48 | 954,03 | -46,49% | -9,93% | +360,18% |
| Volume (Obligations) | 20 172 | 128 376 | -84,29% | +86,31% | - |
| Valeur (Obligation) (M FCFA) | 201,81 | 1 309,29 | -84,59% | +83,15% | - |
| Capitalisation (Actions) (Milliards FCFA) | 6 612,85 | 6 642,64 | -0,45% | +8,67% | +8,78% |
| Capitalisation (Obligations) (Milliards FCFA) | 7 745,22 | 7 720,15 | +0,32% | +6,87% | +6,94% |
| Taux de rendement moyen | 5,33% | 5,34% | -0,01 pt | -0,68 pt | -0,72 pt |
| Taux de rentabilité moyen | 5,75% | 7,34% | -1,59 pt | -1,58 pt | -0,97 pt |
| Ratio moyen de liquidité | 2,11% | 8,10% | -5,99 pts | -34,64 pts | -31,80 pts |
| Ratio moyen de couverture | 14,13% | 15,83% | -1,70 pt | -45,79 pts | -64,31 pts |

Nos fonds communs de placement

| Valeurs liquidatives des FCP | | | | | |
|------------------------------|---------|----------|----------|------------|---------|
| FCP | Origine | 20.04.22 | 19.04.22 | Variations | |
| | | | | Jour | Origine |
| SAPHIR QUIETUDE | 5 000 | 6 368,05 | 6 368,90 | -0,01% | +27,36% |
| SAPHIR DYNAMIQUE | 5 000 | 5 851,15 | 5 863,80 | -0,22% | +17,02% |

Le FCP SAPHIR QUIETUDE a enregistré à la fin de la journée du 20 avril 2022 une légère régression de **0,01%** contre une performance de **+27,36%** par rapport à sa valeur d'origine.

Le FCP SAPHIR DYNAMIQUE a connu une légère baisse de **0,22%** contre une augmentation de **17,02%** en comparaison à sa valeur d'origine.

Informations du marché

Sociétés cotées

SIB CI

| En Millions FCFA | 2021 | 2020 | Perf |
|----------------------------|--------|--------|-----------|
| Produit Net Bancaire | 76 532 | 74 467 | +2,77% |
| Frais généraux | 34 490 | 33 413 | +3,22% |
| Coefficient d'exploitation | 45,07% | 44,87% | +0,20 pt |
| Coût du risque | 1 312 | 6 149 | -78,66% |
| Résultat exploitation | 40 730 | 34 905 | +16,69% |
| Marge d'exploitation | 53,22% | 46,87% | +6,35 pts |
| Résultat net | 34 031 | 30 261 | +12,46% |
| Marge nette | 44,47% | 40,64% | +3,83 pts |

Source : Etats financiers 2021

SIB CI a terminé l'année 2021 avec une hausse de son **Produit Net Bancaire** de **2,77%** pour s'établir à **76 532 millions FCFA** contre 74 467 millions FCFA en 2020, en lien avec la **progression** de **2,44%** de la **Marge nette d'intérêts** (58 595 millions en 2021 contre 57 198 millions en 2020), conjuguée avec une baisse de **0,93%** des **commissions nettes** par rapport 2020. Le **coefficient d'exploitation** s'est légèrement apprécié tout en restant sous la barre des 50% pour s'établir à **45,07%** en 2021 contre 44,87% en 2020 ce qui résulte d'une évolution des frais généraux de +3,22% en 2021.

De même, le **résultat d'exploitation** a progressé de **16,69%** par rapport à l'année précédente en liaison avec la baisse de **78,66%** du **coût du risque** qui est passé de 6 149 millions de FCFA en 2020 à **1 312 millions** de FCFA en 2021. Ainsi, le **résultat net** a connu une hausse de **12,46%** pour atteindre **34 031 millions FCFA** en 2021 contre 30 261 millions FCFA pour 2020. La **marge nette** s'est adjugée **+3,83 points de pourcentage** pour s'établir **44,47%** en 2021 contre 40,64% en 2020. SIB CI envisage payer à ses actionnaires un **dividende brut par action de 450 FCFA**, contre 400 FCFA pour l'exercice 2020, soit une hausse de **12,50%**. Le **taux de distribution** est demeuré à **66%**. Au cours de clôture du 14 avril 2022 (4 350 FCFA), le titre SIB CI offre un **rendement net de 9,31%**.

Sociétés cotées

SAPH CI

| En millions FCFA | 2021 | 2020 | Performance |
|----------------------|---------|---------|-------------|
| Chiffre d'affaires | 208 794 | 158 789 | +31,49% |
| EBITDA | 35 398 | 19 025 | +86,06% |
| Marge EBITDA | 16,95% | 11,98% | +4,97 pts |
| EBIT | 27 558 | 10 954 | +151,58% |
| Marge d'exploitation | 13,20% | 6,90% | +6,30 pts |
| Résultat net | 20 750 | 7 467 | +177,91% |
| Marge nette | 9,94% | 4,70% | +5,24 pts |
| DNPA | 365 | 132 | +176% |
| Taux distribution | 50,01% | 50,32% | -0,31 pts |

Source : Etats financiers 2021.

SAPH CI a enregistré en 2021, une hausse de **31,49%** de son **chiffre d'affaires** pour s'établir à **208 794 millions FCFA** contre 158 789 millions FCFA en 2020. En outre, l'**excédent brut d'exploitation** a connu une **progression** de **86,06%** pour atteindre **35 398 millions FCFA** contre 19 025 millions FCFA un an plus tôt. La **marge d'exploitation** a gagné de **6,30 points de pourcentage** par rapport à 2020. De même, le **résultat net** a connu une **hausse significative** de **177,91%** pour se situer à **20 750 millions FCFA** en 2021 contre 7 467 millions FCFA en 2020.

SAPH CI envisage payer à ces actionnaires un **dividende brut par action de 406 FCFA** pour l'exercice 2021 contre 147 FCFA en 2020 soit une **hausse** de **176%**. Le **taux de distribution** est de **50,01%** en 2021 contre 50,32% pour 2020. Au cours de clôture du 15 avril 2022 (5 335 FCFA), le titre SAPH CI offre un **rendement net de 6,84%**.

Informations du marché

Sociétés cotées

NESTLE CI

| En Millions FCFA | T1 2022 | T1 2021 | Perf |
|-----------------------------------|---------|---------|-----------|
| Chiffre d'affaires | 57 828 | 48 060 | +20% |
| Résultat des activités ordinaires | 3 995 | 5 899 | -32% |
| Résultat net | 2 221 | 4 027 | -45% |
| Marge nette | 3,84% | 8,38% | -4,54 pts |

Source : Rapport d'activités T1 2022

NESTLE CI a enregistré au premier trimestre 2022 une **progression** de son **Chiffre d'affaires** de **20%** pour s'établir à **57 828 millions FCFA** contre 48 060 millions FCFA au premier trimestre 2021, dans un contexte inflationniste des prix des matières premières.

Par contre, le **résultat net** a connu une **baisse** de **45%** pour atteindre **2 221 millions FCFA** au 31 mars 2022 contre 4 027 millions FCFA un an plus tôt. La **marge nette** s'est rétrécie **4,54 points de pourcentage** pour s'établir **3,84%** en au premier trimestre 2022 contre 8,38 au premier trimestre 2021.

Assemblées Générales 2022

| Sociétés | Nature | Date | Heure | Lieu |
|---------------------|-----------|------------|---------|---|
| NESTLE CI | Ordinaire | 20/05/2022 | 10 h 00 | VISIOCONFERENCE |
| ONATEL BF | Ordinaire | 12/05/2022 | 10 h 30 | ROYAL BEACH HÔTEL, OUAGADOUGOU-BURKINA FASO |
| SOCIETE GENERALE CI | Ordinaire | 06/05/2022 | 09h 00 | Espace Latrille Events, sis à Abidjan Commune de Cocody, aux Deux-Plateaux Boulevard Latrille |
| SONATEL SN | Mixte | 28/04/2022 | 10 h 00 | VISIOCONFERENCE, dans ses locaux situés au Technopole à Dakar |
| BANK OF AFRICA SN | Ordinaire | 15/04/2022 | 09 h 30 | Immeuble Elan II au 2ème Etage, Almadies, Zone 12, Route de Ngor à Dakar |
| BANK OF AFRICA ML | Ordinaire | 05/04/2022 | 09 h 30 | Siège de la banque à l'Immeuble BANK OF AFRICA, Avenue du Mali-Quartier ACI 2000 |
| ECOBANK CI | Ordinaire | 05/04/2022 | 10h 00 | L'Hôtel Radisson Blu, sis à Abidjan Port- Bouët, route de l'Aéroport International Félix Houphouët Boigny |
| CORIS BANK BF | Ordinaire | 07/04/2022 | 09 h 00 | Hôtel SOPATEL Silmandé SA, à Ouagadougou |
| SICABLE CI | Ordinaire | 07/04/2022 | 10 h 00 | Hôtel TIAMA, à ABIDJAN |
| BANK OF AFRICA BN | Ordinaire | 13/04/2022 | 10 h 00 | Hôtel GOLDEN TULIP à Cotonou |
| BANK OF AFRICA CI | Ordinaire | 31/03/2022 | 10 h 00 | Salle Jewels du patronat Ivoirien (CGECI) sis à Abidjan plateau, immeuble MDE 01 BP 8666 ABIDJAN |
| BANK OF AFRICA NG | Ordinaire | 30/03/2022 | 10 h 00 | Centre de Formation sis au siège de la Banque |
| BANK OF AFRICA BF | Ordinaire | 29/03/2022 | 10 h 00 | Salle LAICO HOTEL OUAGA 2000 |
| | | | | |

Informations du marché

Paieiment de dividendes

| Sociétés | 2021 | | Date de paiement | Date Ex-dividende | DBPA 2020 | DBPA 2019 | Variation |
|--------------------|--------|---------|------------------|-------------------|-----------|-----------|-----------|
| | DBPA | DNPA | | | | | |
| BOA-BURKINA | 512 | 448 | 04/05/2022 | 29/04/2022 | 423 | 423 | +21% |
| BOA - NIGER | 610 | 567,30 | 12/05/2022 | 10/05/2022 | 462 | 462 | +32% |
| ECOBANK CI | 467 | 420,3 | 29/04/2022 | 26/04/2022 | 382 | 392 | +22% |
| BOA -COTE D'IVOIRE | 416 | 374 | 28/04/2022 | 26/04/2022 | 350 | 350 | +19% |
| SONATEL SN | 1 556 | 1 400 | | | 1 361 | 1 361 | +14% |
| BOA - BENIN | 575 | 546 | | | 459 | 459 | +25% |
| BOA - SENEGAL | 179 | 161 | 01/06/2022 | 30/05/2022 | 178,92 | 179 | 0% |
| ONATEL BF | 476,09 | 416,579 | | | 456,644 | 442,48 | +4% |
| SG CI | 1 112 | 1 001 | | | 405 | 300 | +175% |
| SITAB CI | | | | | 480 | 0 | |
| BICI CI | 576 | 518,4 | | | 56 | - | +929% |
| CORIS BANK BF | 512 | 448 | | | 464 | 480 | +10% |
| CIE CI | | | | | 186 | 117 | |
| CFAO CI | | | | | 24,61 | 28,97 | |
| SMB CI | | | | | 900 | 0 | |
| SOGB CI | | | | | 278 | 140 | |
| SETAO CI | | | | | 73,5 | 0 | |
| UNIWAX CI | | | | | 20 | 0 | |
| SIB CI | 450 | 405 | | | 400 | 300 | +12,50% |
| SOE CI | | | | | 375 | 325 | |
| TOTAL SN | | | | | 245,6 | 117 | |
| FILTISAC CI | | | | | 249 | 134 | |
| NESTLE CI | 952 | 856,8 | | | 404,07 | - | +136% |
| SICABLE CI | 76,67 | 69,00 | | | 147,78 | 83,33 | -48% |
| SOLIBRA CI | | | | | 3 040 | 0 | |
| BOLLORE CI | | | | | 111 | 100 | |
| SUCRIVOIRE CI | | | | | 45 | 0 | |
| SAPH CI | 406 | 365 | | | 147 | 0 | +176% |
| PALM CI | | | | | 114 | 0 | |
| TRACTAFRIC CI | | | | | 181 | 177 | |
| TOTAL CI | | | | | 121 | 126,125 | |
| CROWN SIEM CI | | | | | 15,5 | 0 | |
| BERNABE CI | | | | | 0 | 0 | |
| SERVAIR ABIDJAN | | | | | 0 | 0 | |
| BOA - MALI | 0 | 0 | | | 0 | 0 | - |
| VIVO ENERGY CI | | | | | 0 | 71,43 | |
| NSIA BANQUE CI | | | | | 0 | 86,32 | |
| ORAGROUP TG | | | | | 0 | 64 | |
| ETI TG | | | | | | | |

Disclaimer.

Le contenu et les informations fournies dans le cadre de cette publication ne sont d'aucune garantie, implicite ou explicite. La responsabilité de la SGI-BENIN ne peut être retenue directement ou indirectement suite à l'utilisation de ces informations par les lecteurs. Les analyses diffusées dans cette publication ne constituent qu'une aide à la décision et ne sauraient être une incitation à investir en bourse. Elles ne sont données qu'à titre indicatif et ne sauraient être assimilées à un quelconque conseil.

Evénements sur obligations

-) **Emprunt obligataire dénommé « CRRH-UEMOA 6% 2013-2023 »** : paiement des intérêts semestriels et remboursement partiel du capital le **26 avril 2022**.
-) **Emprunt obligataire dénommé « ORAGROUP SA 7,15% 2021-2028 »** : paiement des intérêts semestriels le **26 avril 2022**.
-) **Emprunt obligataire dénommé « TPCI 5,95% 2017-2024-B »** : paiement des intérêts semestriels et remboursement partiel du capital le **10 mai 2022**.



Sakinatou SIDI
Directrice Général
ssidi@sgibenin.com

Adiss OREDOLA
Directeur des Opérations
aoredola@sgibenin.com

Martial C. KPASSE
Chargé de Recherches & Analyses
mkpasse@sgibenin.com