

Résumé du marché

La BRVM a clôturé la séance de cotation du 27 juin 2022 dans le **vert**. En effet, le BRVM C a gagné **0,09%** à 208,02 points par rapport à la séance précédente. Ce rebond est de **0,34%** à 160,45 points pour le BRVM 10. Le titre **SERVAIR ABIDJAN CI** prend la tête du peloton des fortes hausses en s'ajugeant **+7,17%** à **1 570 FCFA**.

Titres	Cours	Var. jour	Volume	C. max	C.min	Flottant
5 plus fortes hausses						
SERVAIR ABIDJAN	1 570	+7,17%	56	1 570	1 570	20,00%
BERNABE CI	2 200	+6,80%	1 820	2 200	2 195	34,92%
BOA-MALI	1 400	+6,46%	1 309	1 400	1 350	34,61%
CIE CI	2 400	+4,35%	285	2 400	2 305	30,95%
BOLLORE CI	1 700	+1,80%	144	1 700	1 670	25,01%
5 plus fortes baisses						
VIVO ENERGY CI	810	-5,81%	683	860	810	28,33%
CROWN SIEM CI	710	-4,05%	96	710	710	10,42%
NESTLE CI	7 000	-2,78%	4 883	7 200	7 000	20,04%
SITAB CI	6 000	-2,60%	818	6 160	6 000	26,95%
BOA-COTE D'IVOIRE	5 100	-1,92%	607	5 200	5 000	27,63%

Top & Flop par secteur

Titres	Variation. Jour	Cours clôture	Cours veille
Finance			
BOA-MALI	+6,46%	1 400	1 315
BOA-COTE D'IVOIRE	-1,92%	5 100	5 200
Service public			
CIE CI	+4,35%	2 400	2 300
-	-	-	-
Distribution			
SERVAIR ABIDJAN	+7,17%	1 570	1 465
VIVO ENERGY CI	-5,81%	810	860
Industrie			
SMB CI	+1,54%	7 260	7 150
CROWN SIEM CI	-4,05%	710	740
Agriculture			
SUCRIVOIRE CI	+0,56%	905	900
SOGB CI	-1,44%	6 500	6 595
Transport			
BOLLORE CI	+1,80%	1 700	1 670

Evolution des indices du marché

	27.06.2022	24.06.2022	Var. journalière	Var. 31.12.2021	Var. 03.01.2022
BRVM C	208,02	207,83	+0,09%	+2,84%	+2,94%
BRVM 10	160,45	159,91	+0,34%	+4,52%	+4,29%
Agriculture	339,39	340,67	-0,38%	+39,49%	+39,82%
Distribution	375,35	374,15	+0,32%	-7,87%	-4,35%
Industrie	113,78	115,03	-1,09%	+3,33%	+7,03%
Finance	77,25	77,06	+0,25%	+0,16%	-0,86%
Service public	468,55	467,16	+0,30%	+4,39%	+4,27%
Transport	414,49	407,33	+1,76%	-33,38%	-37,90%
Autres	1 875,50	1 850,82	+1,33%	+108,22%	+111,11%

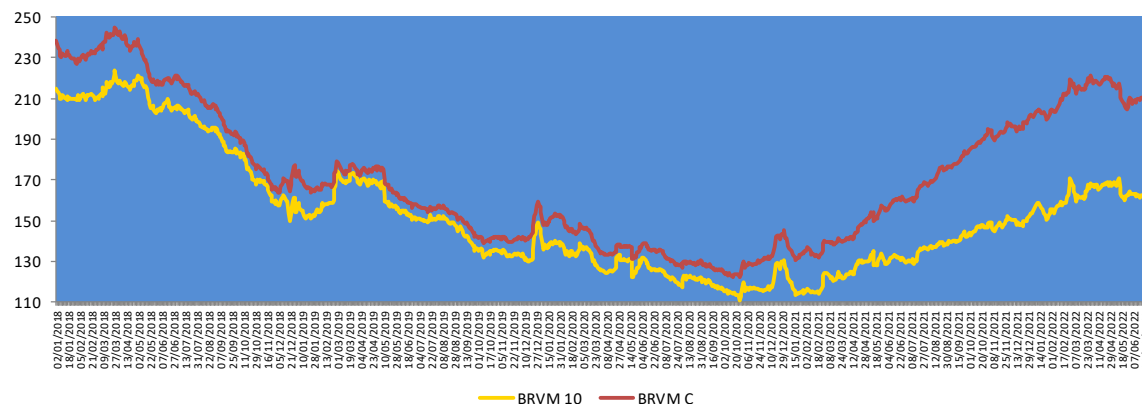

Evolution des indicateurs du marché

	27.06.2022	24.06.2022	Var. journalière	Var. 31.12.21	Var. 03.01.22
Volume (Actions)	728 758	2 340 398	-68,86%	-48,76%	+6,25%
Valeur (Actions) (MFCFA)	743,44	755,66	-1,62%	+31,18%	+570,19%
Volume (Obligations)	300 843	84 769	+254,90%	+2678,64%	-
Valeur (Obligation) (M FCFA)	2 181,37	825,63	+164,21%	+1879,64%	-
Capitalisation (Actions) (Milliards FCFA)	6 261,99	6 256,27	+0,09%	+2,90%	+3,00%
Capitalisation (Obligations) (Milliards FCFA)	7 751,01	7 768,33	-0,22%	+6,95%	+7,02%
Taux de rendement moyen	6,21%	6,17%	+0,04 pt	+0,20 pt	+0,16 pt
Taux de rentabilité moyen	7,27%	6,01%	+1,26 pt	-0,06 pt	+0,55 pt
Ratio moyen de liquidité	23,47%	35,05%	-11,58 pts	-13,28 pts	-10,44 pts
Ratio moyen de couverture	64,53%	36,67%	+27,86 pts	+4,61 pts	-13,91 pts

Nos fonds communs de placement

Valeurs liquidatives des FCP

FCP	Origine	22.06.22	21.06.22	Variations	
				Jour	Origine
SAPHIR QUIETUDE	5 000	6 054,23	6 015,53	+0,64%	+21,08%
SAPHIR DYNAMIQUE	5 000	5 528,40	5 521,25	+0,13%	+10,57%

Le FCP SAPHIR QUIETUDE a enregistré à la fin de la journée du 22 juin 2022 une légère progression de **0,64%** contre une hausse de **21,08%** par rapport à sa valeur d'origine.

Le FCP SAPHIR DYNAMIQUE a connu une légère hausse de **0,13%** contre une augmentation de **10,57%** en comparaison à sa valeur d'origine.

Informations du marché

Sociétés cotées

) SOGB CI

En Millions FCFA	T1 2022	T1 2021	Perf
Chiffre d'affaires	24 721	21 512	+14,9%
Résultat des activités ordinaires	4 052	3 827	+5,9%
Résultat net	3 272	3 212	+1,8%
Marge nette	13,24%	14,93%	-1,69 pt

Source : Rapport d'activités T1 2022

SOGB CI a enregistré au premier trimestre 2022 une **progression** de son **Chiffre d'affaires** de **14,9%** pour s'établir à **24 721 millions FCFA** contre 21 512 millions FCFA au premier trimestre 2021 en liaison avec l'augmentation de 38% des ventes en valeur de l'activité Hévéa.

Le **résultat net** a connu une **légère hausse** de **1,8%** pour atteindre **3 272 millions FCFA** au 31 mars 2022 contre 3 212 millions FCFA un an plus tôt. La **marge nette** a perdu **1,69 point de pourcentage** pour s'établir **13,24%** au premier trimestre 2022 contre 14,93% au premier trimestre 2021.

) SAFCA CI

En Millions FCFA	T1 2022	T1 2021	Perf
Produit Net Bancaire	697	536	+30%
Coût du risque	-134	-84	+60%
Résultat net	-273	-444	+39%

Source : Rapport activités T1 2022

SAFCA CI a enregistré au premier trimestre 2022 une **hausse** de son **Produit Net Bancaire** de **30%** pour s'établir à **697 millions FCFA** contre 536 millions FCFA au premier trimestre 2021. Le **résultat net** est toujours **déficitaire** de **273 millions FCFA** au 31 mars 2022 contre -444 millions FCFA un an plus tôt.

Sociétés cotées

) SIB CI

En Millions FCFA	T1 2022	T1 2021	Perf
Produit Net Bancaire	21 827	21 219	+3%
Résultat avant impôts	14 831	13 567	+9%
Résultat net	12 273	11 180	+10%

Source : Rapport activités T1 2022

SIB CI a enregistré au premier trimestre 2022 une **hausse** de son **Produit Net Bancaire** de **3%** pour s'établir à **21 827 millions FCFA** contre 21 219 millions FCFA au premier trimestre 2021.

De même, le **résultat net** a connu une **progression** de **10%** pour atteindre **12 273 millions FCFA** au 31 mars 2022 contre 11 180 millions FCFA un an plus tôt.

) TRACTAFRIC MOTORS CI

En Millions FCFA	T1 2022	T1 2021	Perf
Chiffre d'affaires	17 076	14 828	+15,2%
Résultat des activités ordinaires	1 739	962	+80,8%
Résultat net	1 260	707	+78,2%
Marge nette	7,4%	4,8%	+2,6 pts

Source : Rapport activités T1 2022

TRACTAFRIC MOTORS CI a enregistré au premier trimestre 2022 une **augmentation** de son **Chiffre d'affaires** de **15,2%** pour s'établir à **17 076 millions FCFA** contre 14 828 millions FCFA au premier trimestre 2021.

De le **résultat net** a connu une **hausse** de **78,2%** pour atteindre **1 260 millions FCFA** au 31 mars 2022 contre 707 millions FCFA un an plus tôt. La **marge nette** a gagné **2,6 points de pourcentage** pour s'établir **7,4%** en au premier trimestre 2022 contre 4,8% au premier trimestre 2021.

Informations du marché

Sociétés cotées

BERNABE CI

En Millions FCFA	T1 2022	T1 2021	Perf
Chiffre d'affaires	12 841	11 404	+13%
Résultat des activités ordinaires	1 036	521	+99%
Résultat net	777	391	+99%
Marge nette	6%	3%	+3 pts

Source : Rapport d'activités T1 2022

BERNABE CI a enregistré au premier trimestre 2022 une **progression** de son **Chiffre d'affaires** de **13%** pour s'établir à **12 841 millions FCFA** contre 11 404 millions FCFA au premier trimestre 2021.

Le **résultat net** a connu aussi une **hausse** de **99%** pour atteindre **777 millions FCFA** au 31 mars 2022 contre 391 millions FCFA un an plus tôt. La **marge nette** a reculé **3 points de pourcentage** pour s'établir **6%** en au premier trimestre 2022 contre 3% au premier trimestre 2021.

TOTAL SENEGAL

En Millions FCFA	T1 2022	T1 2021	Perf
Chiffre d'affaires	103 605	87 409	+19%
Résultat des activités ordinaires	2 529	1 875	+35%

Source : Rapport activités T1 2022

TOTAL SN a terminé le premier trimestre 2022 avec une **hausse** de son **Chiffre d'affaires** de **19%** pour s'établir à **103 605 millions FCFA** contre 87 409 millions FCFA au premier trimestre 2021.

Le **résultat des activités ordinaires** a connu une **croissance** de **35%** pour atteindre **2 529 millions FCFA** à fin mars 2022 contre 1 875 millions FCFA à fin mars 2021.

Assemblées Générales 2022

Sociétés	Nature	Date	Heure	Lieu
AIR LIQUIDE CI	Ordinaire	12/07/2022	09h 00	Salle de conférence de la CRRAE-UMOA
SERVAIR ABIDJAN CI	Ordinaire	06/07/2022	11 h 00	Salle JEWELS de la CGECI sise à la Maison de l'Entreprise au Plateau
UNIWAX CI	Ordinaire	30/06/2022	09h 00	Espace Latrille Events, sis à Abidjan Cocody II-Plateaux (Carrefour Duncan)
TRACTARIC CI	Ordinaire	30/06/2022	10 h 00	Hôtel AZALAI ABIDJAN
CROWN SIEM CI	Ordinaire	29/06/2022	09h 00	Siège de la CGECI, sis à la Maison de l'Entreprise, au Plateau, à l'Angle du Boulevard de la République et de l'Avenue Lamblin
SITAB CI	Ordinaire	28/06/2022	10 h 00	La SALLE JEWELS de la CGECI (Plateau)
SUCRIVOIRE CI	Mixte	23/06/2022	09h 30	VISIOCONFERENCE
SMB CI	Ordinaire	21/06/2022	09h 30	Amphithéâtre de la CGECI sis Abidjan-Plateau, à l'Angle du Boulevard de la République et de l'Avenue Lamblin
SODE CI	Ordinaire	21/06/2022	14h 00	VISIOCONFERENCE
PALM CI	Mixte	21/06/2022	09h 30	VISIOCONFERENCE
CFAO MOTORS CI	Ordinaire	21/06/2022	09h 00	Siège social sis Abidjan, 117, Boulevard de Marseille
SOLIBRA CI	Ordinaire	20/06/2022	09h 00	Espace CRISTAL 8, rue du Chevalier de Clieu Zone 4 C "Salle PLATINUM" Abidjan
CIE CI	Ordinaire	20/06/2022	08h 30	Siège social, Abidjan 1, avenue Cristiani 01 BP 6923
TOTAL SN	Ordinaire	17/06/2022	10h 00	Hôtel PULLMAN DAKAR TERANGA et par visio-conférence
FILTISAC CI	Ordinaire	16/06/2022	10 h 00	Immeuble CRRAE-UEMOA sis à Abidjan Plateau
TOTAL CI	Ordinaire	16/06/2022	10h 00	l'Hôtel Radisson Blu, sis à Abidjan Port- Bouët, route de l'Aéroport International Félix Houphouët Boigny
SOGB CI	Ordinaire	15/06/2022	11 h 00	Immeuble CRRAE-UEMOA sis à Abidjan Plateau
NEI CEDA CI	Ordinaire	10/06/2022	10 h 00	Hôtel TIAMA, à ABIDJAN-Plateau

Informations du marché

Paieiment de dividendes

Sociétés	2021		Date de paieiment	Date Ex-dividende	DBPA 2020	DBPA 2019	Variation
	DBPA	DNPA					
BOA-BURKINA	512	448	04/05/2022	29/04/2022	423	423	+21%
BOA - NIGER	610	567,30	12/05/2022	10/05/2022	462	462	+32%
ECOBANK CI	467	420,3	29/04/2022	26/04/2022	382	392	+22%
BOA -COTE D'IVOIRE	416	374	28/04/2022	26/04/2022	350	350	+19%
SONATEL SN	1 556	1 400	18/05/2022	16/05/2022	1 361	1 361	+14%
BOA - BENIN	575	546	25/05/2022	23/05/2022	459	459	+25%
BOA - SENEGAL	179	161	01/06/2022	30/05/2022	178,92	179	0%
ONATEL BF	476,09	416,579	15/06/2022	13/06/2022	456,644	442,48	+4%
SG CI	1 112	1 004,93	10/06/2022	08/06/2022	405	300	+175%
SITAB CI	480	432			480	0	0%
BICI CI	576	518	15/07/2022	13/07/2022	56	-	+929%
CORIS BANK BF	512	448	06/07/2022	04/07/2022	464	480	+10%
CIE CI	170,18	153,16			186	117	-9%
CFAO CI	77,19	69,47			24,61	28,97	+214%
SMB CI	800	720			900	0	-11%
SOGB CI	602	542			278	140	+117%
SETAO CI	73,5	66,15	18/07/2022	14/07/2022	73,5	0	0%
UNIWAX CI	67,5	60,8			20	0	+238%
SIB CI	450	405	30/06/2022	28/06/2022	400	300	+12,50%
SOE CI	480	432			375	325	+28%
TOTAL SN	205	185			245,6	117	-17%
FILTISAC CI					249	134	
NESTLE CI	952	856,8			404,07	-	+136%
SICABLE CI	76,67	69,00			147,78	83,33	-48%
SOLIBRA CI	4 500	4 050			3 040	0	+48%
BOLLORE CI	144	130	23/06/2022	21/06/2022	111	100	+30%
SUCRIVOIRE CI					45	0	
SAPH CI	406	365			147	0	+176%
PALM CI					114	0	
TRACTAFRIC CI	195,40	175,90			181	177	+8%
TOTAL CI	176,986	159,287			121	126,125	+46%
CROWN SIEM CI					15,5	0	
BERNABE CI	0	0			0	0	-
SERVAIR ABIDJAN	64,15	57,74			0	0	-
BOA - MALI	0	0			0	0	-
VIVO ENERGY CI	32	29			0	71,43	-
NSIA BANQUE CI					0	86,32	
ORAGROUP TG	0	0			0	64	-
ETI TG		0,900396	20/06/2022	16/06/2022			

Evénements sur obligations

-)] **Emprunt obligataire dénommé « TPBF 6,50% 2017-2024 »** : paiement des intérêts semestriels et remboursement partiel du capital le **29 juin 2022**.
-)] **Emprunt obligataire dénommé « TPCI 6% 2017-2025 »** : paiement des intérêts semestriels et remboursement partiel du capital le **29 juin 2022**.
-)] **Emprunt obligataire dénommé « CRRH-UEMOA 6% 2014-2024»** : paiement des intérêts semestriels et remboursement partiel du capital le **30 juin 2022**.
-)] **Emprunt obligataire dénommé « TPCI 5,80% 2021-2028 »** : paiement des intérêts annuels le **30 juin 2022**.
-)] **Emprunt obligataire dénommé « TPCI 5,90% 2021-2031 »** : paiement des intérêts annuels le **30 juin 2022**.
-)] **Emprunt obligataire dénommé « CRRH-UEMOA 5,85% 2016-2026»** : paiement des intérêts semestriels et remboursement partiel du capital le **03 juillet 2022**.
-)] **Emprunt obligataire dénommé « CRRH-UEMOA 5,85% 2015-2025 »** : paiement des intérêts semestriels et remboursement partiel du capital le **04 juillet 2022**.
-)] **Emprunt obligataire dénommé « TPBF 6,50% 2021-2031 »** : paiement des intérêts semestriels le **06 juillet 2022**.
-)] **Emprunt obligataire dénommé « DIASPORA BOND BHS 6,25% 2019-2024 »** : paiement des intérêts semestriels et remboursement partiel du capital le **10 juillet 2022**.
-)] **Emprunt obligataire dénommé « BIDC-EBID 6,40% 2019-2026 »** : paiement des intérêts semestriels et remboursement partiel du capital le **12 juillet 2022**.

Disclaimer.

Le contenu et les informations fournies dans le cadre de cette publication ne sont d'aucune garantie, implicite ou explicite. La responsabilité de la SGI-BENIN ne peut être retenue directement ou indirectement suite à l'utilisation de ces informations par les lecteurs. Les analyses diffusées dans cette publication ne constituent qu'une aide à la décision et ne sauraient être une incitation à investir en bourse. Elles ne sont données qu'à titre indicatif et ne sauraient être assimilées à un quelconque conseil.



Sakinatou SIDI
Directrice Général
ssidi@sgibenin.com

Adiss OREDOLA
Directeur des Opérations
aoredola@sgibenin.com

Martial C. KPASSE
Chargé de Recherches & Analyses
mkpasse@sgibenin.com