

Résumé du marché

La BRVM a clôturé la séance de cotation du 30 juin 2022 dans le **vert**. En effet, le BRVM C a gagné **0,34%** à 207,65 points par rapport à la séance précédente. Ce rebond est de **0,44%** à 160,29 points pour le BRVM 10. Le titre **ETI TG** prend la tête du peloton des fortes hausses en s'adjuant **+6,67%** à 16 FCFA.

Titres	Cours	Var. jour	Volume	C. max	C.min	Flottant
5 plus fortes hausses						
ETI TG	16	+6,67%	1 478 876	16	15	33,48%
SITAB CI	6 250	+5,93%	1 700	6 260	6 250	26,95%
SAFCA CI	980	+3,16%	21	980	980	29,43%
BOA-COTE D'IVOIRE	5 150	+3,00%	91	5 150	5 100	27,63%
NESTLE CI	7 180	+2,57%	07	7 180	7 180	20,04%
5 plus fortes baisses						
FILTISAC CI	1 205	-5,86%	17 425	1 280	1 200	33,39%
SETAO CI	1 395	-3,79%	579	1 495	1 380	20,83%
NEI-CEDA CI	625	-3,10%	1 013	645	625	17,99%
CORIS BANK BF	8 850	-2,75%	103	9 005	8 850	32,87%
BOA-BENIN	6 100	-1,61%	1 485	6 200	6 100	44,69%

Top & Flop par secteur

Titres	Variation. Jour	Cours clôture	Cours veille
Finance			
ETI TG	+6,67%	16	15
CORIS BANK BF	-2,75%	8 850	9 100
Service public			
CIE CI	+2,13%	2 400	2 350
ONATEL BF	-0,92%	3 760	3 795
Distribution			
VIVO ENERGY CI	+2,44%	840	820
TOTAL CI	-0,84%	2 355	2 375
Industrie			
SITAB CI	+5,93%	6 250	5 900
FILTISAC CI	-5,86%	1 205	1 280
Agriculture			
SUCRIVOIRE CI	+1,58%	965	950
SICOR CI	-0,04%	11 485	11 490
Transport			
BOLLORE CI	-0,90%	1 650	1 665

Evolution des indices du marché

	30.06.2022	29.06.2022	Var. journalière	Var. 31.12.2021	Var. 03.01.2022
BRVM C	207,65	206,94	+0,34%	+2,65%	+2,76%
BRVM 10	160,29	159,58	+0,44%	+4,42%	+4,19%
Agriculture	341,24	339,71	+0,45%	+40,25%	+40,58%
Distribution	380,49	378,26	+0,59%	-6,61%	-3,04%
Industrie	115,01	113,60	+1,24%	+4,45%	+8,18%
Finance	76,63	76,37	+0,34%	-0,65%	-1,66%
Service public	467,66	467,56	+0,02%	+4,19%	+4,07%
Transport	402,56	406,14	-0,88%	-35,29%	-39,69%
Autres	1 721,27	1 789,13	-3,79%	+91,10%	+93,75%

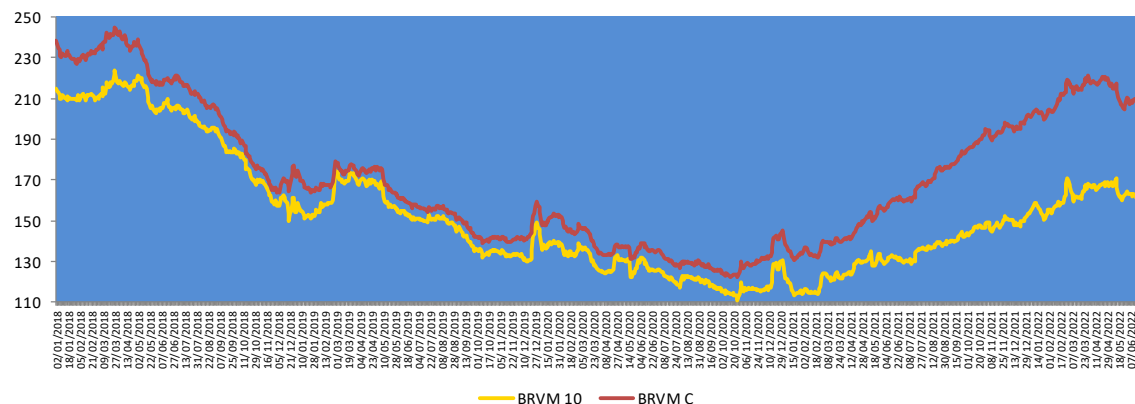

— BRVM 10 — BRVM C

Evolution des indicateurs du marché

	30.06.2022	29.06.2022	Var. journalière	Var. 31.12.21	Var. 03.01.22
Volume (Actions)	1 599 624	1 531 706	+4,43%	+12,47%	+133,22%
Valeur (Actions) (MFCFA)	413,91	916,15	-54,82%	-26,97%	+273,13%
Volume (Obligations)	12 741	50 087	-74,56%	+17,68%	-
Valeur (Obligation) (M FCFA)	127,58	495,79	-74,27%	+15,78%	-
Capitalisation (Actions) (Milliards FCFA)	6 250,73	6 229,35	+0,34%	+2,72%	+2,82%
Capitalisation (Obligations) (Milliards FCFA)	7 756,51	7 769,69	-0,17%	+7,03%	+7,09%
Taux de rendement moyen	6,27%	6,26%	+0,01 pt	+0,26 pt	+0,22 pt
Taux de rentabilité moyen	7,23%	6,17%	+1,06 pt	-0,10 pt	+0,51 pt
Ratio moyen de liquidité	68,96%	47,76%	+21,20 pts	+32,21 pts	+35,05 pts
Ratio moyen de couverture	190,31%	128,55%	+61,76 pts	+130,39 pts	+111,87 pts

Nos fonds communs de placement

Valeurs liquidatives des FCP

FCP	Origine	29.06.22	28.06.22	Variations	
				Jour	Origine
SAPHIR QUIETUDE	5 000	6 065,92	6 062,40	+0,06%	+21,32%
SAPHIR DYNAMIQUE	5 000	5 514,48	5 514,95	-0,01%	+10,29%

Le FCP SAPHIR QUIETUDE a enregistré à la fin de la journée du 29 juin 2022 une légère progression de **0,06%** contre une hausse de **21,32%** par rapport à sa valeur d'origine.

Le FCP SAPHIR DYNAMIQUE a connu une légère baisse de **0,01%** contre une augmentation de **10,29%** en comparaison à sa valeur d'origine.

Informations du marché

Sociétés cotées

SOGB CI

En Millions FCFA	T1 2022	T1 2021	Perf
Chiffre d'affaires	24 721	21 512	+14,9%
Résultat des activités ordinaires	4 052	3 827	+5,9%
Résultat net	3 272	3 212	+1,8%
Marge nette	13,24%	14,93%	-1,69 pt

Source : Rapport d'activités T1 2022

SOGB CI a enregistré au premier trimestre 2022 une **progression** de son **Chiffre d'affaires** de **14,9%** pour s'établir à **24 721 millions FCFA** contre 21 512 millions FCFA au premier trimestre 2021 en liaison avec l'augmentation de 38% des ventes en valeur de l'activité Hévéa.

Le **résultat net** a connu une **légère hausse** de **1,8%** pour atteindre **3 272 millions FCFA** au 31 mars 2022 contre 3 212 millions FCFA un an plus tôt. La **marge nette** a perdu **1,69 point de pourcentage** pour s'établir **13,24%** au premier trimestre 2022 contre 14,93% au premier trimestre 2021.

SAFCA CI

En Millions FCFA	T1 2022	T1 2021	Perf
Produit Net Bancaire	697	536	+30%
Coût du risque	-134	-84	+60%
Résultat net	-273	-444	+39%

Source : Rapport d'activités T1 2022

SAFCA CI a enregistré au premier trimestre 2022 une **hausse** de son **Produit Net Bancaire** de **30%** pour s'établir à **697 millions FCFA** contre 536 millions FCFA au premier trimestre 2021. Le **résultat net** est toujours **déficitaire** de **273 millions FCFA** au 31 mars 2022 contre -444 millions FCFA un an plus tôt.

Sociétés cotées

SIB CI

En Millions FCFA	T1 2022	T1 2021	Perf
Produit Net Bancaire	21 827	21 219	+3%
Résultat avant impôts	14 831	13 567	+9%
Résultat net	12 273	11 180	+10%

Source : Rapport activités T1 2022

SIB CI a enregistré au premier trimestre 2022 une **hausse** de son **Produit Net Bancaire** de **3%** pour s'établir à **21 827 millions FCFA** contre 21 219 millions FCFA au premier trimestre 2021.

De même, le **résultat net** a connu une **progression** de **10%** pour atteindre **12 273 millions FCFA** au 31 mars 2022 contre 11 180 millions FCFA un an plus tôt.

TRACTAFRIC MOTORS CI

En Millions FCFA	T1 2022	T1 2021	Perf
Chiffre d'affaires	17 076	14 828	+15,2%
Résultat des activités ordinaires	1 739	962	+80,8%
Résultat net	1 260	707	+78,2%
Marge nette	7,4%	4,8%	+2,6 pts

Source : Rapport d'activités T1 2022

TRACTAFRIC MOTORS CI a enregistré au premier trimestre 2022 une **augmentation** de son **Chiffre d'affaires** de **15,2%** pour s'établir à **17 076 millions FCFA** contre 14 828 millions FCFA au premier trimestre 2021.

De le **résultat net** a connu une **hausse** de **78,2%** pour atteindre **1 260 millions FCFA** au 31 mars 2022 contre 707 millions FCFA un an plus tôt. La **marge nette** a gagné **2,6 points de pourcentage** pour s'établir **7,4%** en au premier trimestre 2022 contre 4,8% au premier trimestre 2021.

Informations du marché

Sociétés cotées

BERNABE CI

En Millions FCFA	T1 2022	T1 2021	Perf
Chiffre d'affaires	12 841	11 404	+13%
Résultat des activités ordinaires	1 036	521	+99%
Résultat net	777	391	+99%
Marge nette	6%	3%	+3 pts

Source : Rapport d'activités T1 2022

BERNABE CI a enregistré au premier trimestre 2022 une **progression** de son **Chiffre d'affaires** de **13%** pour s'établir à **12 841 millions FCFA** contre 11 404 millions FCFA au premier trimestre 2021.

Le **résultat net** a connu aussi une **hausse** de **99%** pour atteindre **777 millions FCFA** au 31 mars 2022 contre 391 millions FCFA un an plus tôt. La **marge nette** a reculé **3 points de pourcentage** pour s'établir **6%** en au premier trimestre 2022 contre 3% au premier trimestre 2021.

TOTAL SENEGAL

En Millions FCFA	T1 2022	T1 2021	Perf
Chiffre d'affaires	103 605	87 409	+19%
Résultat des activités ordinaires	2 529	1 875	+35%

Source : Rapport activités T1 2022

TOTAL SN a terminé le premier trimestre 2022 avec une **hausse** de son **Chiffre d'affaires** de **19%** pour s'établir à **103 605 millions FCFA** contre 87 409 millions FCFA au premier trimestre 2021.

Le **résultat des activités ordinaires** a connu une **croissance** de **35%** pour atteindre **2 529 millions FCFA** à fin mars 2022 contre 1 875 millions FCFA à fin mars 2021.

Assemblées Générales 2022

Sociétés	Nature	Date	Heure	Lieu
AIR LIQUIDE CI	Ordinaire	12/07/2022	09h 00	Salle de conférence de la CRRAE-UMOA
SERVAIR ABIDJAN CI	Ordinaire	06/07/2022	11 h 00	Salle JEWELS de la CGECI sise à la Maison de l'Entreprise au Plateau
UNIWAX CI	Ordinaire	30/06/2022	09h 00	Espace Latrille Events, sis à Abidjan Cocody II-Plateaux (Carrefour Duncan)
TRACTARIC CI	Ordinaire	30/06/2022	10 h 00	Hôtel AZALAI ABIDJAN
CROWN SIEM CI	Ordinaire	29/06/2022	09h 00	Siège de la CGECI, sis à la Maison de l'Entreprise, au Plateau, à l'Angle du Boulevard de la République et de l'Avenue Lamblin
SITAB CI	Ordinaire	28/06/2022	10 h 00	La SALLE JEWELS de la CGECI (Plateau)
SUCRIVOIRE CI	Mixte	23/06/2022	09h 30	VISIOCONFERENCE
SMB CI	Ordinaire	21/06/2022	09h 30	Amphithéâtre de la CGECI sis Abidjan-Plateau, à l'Angle du Boulevard de la République et de l'Avenue Lamblin
SODE CI	Ordinaire	21/06/2022	14h 00	VISIOCONFERENCE
PALM CI	Mixte	21/06/2022	09h 30	VISIOCONFERENCE
CFAO MOTORS CI	Ordinaire	21/06/2022	09h 00	Siège social sis Abidjan, 117, Boulevard de Marseille
SOLIBRA CI	Ordinaire	20/06/2022	09h 00	Espace CRISTAL 8, rue du Chevalier de Clieu Zone 4 C "Salle PLATINUM" Abidjan
CIE CI	Ordinaire	20/06/2022	08h 30	Siège social, Abidjan 1, avenue Cristiani 01 BP 6923
TOTAL SN	Ordinaire	17/06/2022	10h 00	Hôtel PULLMAN DAKAR TERANGA et par visio-conférence
FILTISAC CI	Ordinaire	16/06/2022	10 h 00	Immeuble CRRAE-UEMOA sis à Abidjan Plateau
TOTAL CI	Ordinaire	16/06/2022	10h 00	l'Hôtel Radisson Blu, sis à Abidjan Port- Bouët, route de l'Aéroport International Félix Houphouët Boigny
SOGB CI	Ordinaire	15/06/2022	11 h 00	Immeuble CRRAE-UEMOA sis à Abidjan Plateau
NEI CEDA CI	Ordinaire	10/06/2022	10 h 00	Hôtel TIAMA, à ABIDJAN-Plateau

Informations du marché

Paieiment de dividendes

Sociétés	2021		Date de paiement	Date Ex-dividende	DBPA 2020	DBPA 2019	Variation
	DBPA	DNPA					
BOA-BURKINA	512	448	04/05/2022	29/04/2022	423	423	+21%
BOA - NIGER	610	567,30	12/05/2022	10/05/2022	462	462	+32%
ECOBANK CI	467	420,3	29/04/2022	26/04/2022	382	392	+22%
BOA -COTE D'IVOIRE	416	374	28/04/2022	26/04/2022	350	350	+19%
SONATEL SN	1 556	1 400	18/05/2022	16/05/2022	1 361	1 361	+14%
BOA - BENIN	575	546	25/05/2022	23/05/2022	459	459	+25%
BOA - SENEGAL	179	161	01/06/2022	30/05/2022	178,92	179	0%
ONATEL BF	476,09	416,579	15/06/2022	13/06/2022	456,644	442,48	+4%
SG CI	1 112	1 004,93	10/06/2022	08/06/2022	405	300	+175%
SITAB CI	480	432			480	0	0%
BICI CI	576	518	15/07/2022	13/07/2022	56	-	+929%
CORIS BANK BF	512	448	06/07/2022	04/07/2022	464	480	+10%
CIE CI	170,18	153,16			186	117	-9%
CFAO CI	77,19	69,47			24,61	28,97	+214%
SMB CI	800	720			900	0	-11%
SOGB CI	602	542			278	140	+117%
SETAO CI	73,5	66,15	18/07/2022	14/07/2022	73,5	0	0%
UNIWAX CI	67,5	60,8			20	0	+238%
SIB CI	450	405	30/06/2022	28/06/2022	400	300	+12,50%
SOE CI	480	432			375	325	+28%
TOTAL SN	205	185			245,6	117	-17%
FILTISAC CI					249	134	
NESTLE CI	952	856,8			404,07	-	+136%
SICABLE CI	76,67	69,00			147,78	83,33	-48%
SOLIBRA CI	4 500	4 050			3 040	0	+48%
BOLLORE CI	144	130	23/06/2022	21/06/2022	111	100	+30%
SUCRIVOIRE CI					45	0	
SAPH CI	406	365			147	0	+176%
PALM CI					114	0	
TRACTAFRIC CI	195,40	175,90			181	177	+8%
TOTAL CI	176,986	159,287			121	126,125	+46%
CROWN SIEM CI					15,5	0	
BERNABE CI	0	0			0	0	-
SERVAIR ABIDJAN	64,15	57,74			0	0	-
BOA - MALI	0	0			0	0	-
VIVO ENERGY CI	32	29			0	71,43	-
NSIA BANQUE CI					0	86,32	
ORAGROUP TG	0	0			0	64	-
ETI TG		0,900396	20/06/2022	16/06/2022			

Evénements sur obligations

-)] **Emprunt obligataire dénommé « CRRH-UEMOA 5,85% 2016-2026 »** : paiement des intérêts semestriels et remboursement partiel du capital le **03 juillet 2022**.
-)] **Emprunt obligataire dénommé « CRRH-UEMOA 5,85% 2015-2025 »** : paiement des intérêts semestriels et remboursement partiel du capital le **04 juillet 2022**.
-)] **Emprunt obligataire dénommé « TPBF 6,50% 2021-2031 »** : paiement des intérêts semestriels le **06 juillet 2022**.
-)] **Emprunt obligataire dénommé « DIASPORA BOND BHS 6,25% 2019-2024 »** : paiement des intérêts semestriels et remboursement partiel du capital le **10 juillet 2022**.
-)] **Emprunt obligataire dénommé « BIDC-EBID 6,40% 2019-2026 »** : paiement des intérêts semestriels et remboursement partiel du capital le **12 juillet 2022**.
-)] **Emprunt obligataire dénommé « SONATEL 6,50% 2020-2027 »** : paiement des intérêts semestriels le **16 juillet 2022**.
-)] **Emprunt obligataire dénommé « CRRH-UEMOA 6,10% 2012-2024 »** : paiement des intérêts semestriels et remboursement partiel du capital le **17 juillet 2022**.

Disclaimer.

Le contenu et les informations fournies dans le cadre de cette publication ne sont d'aucune garantie, implicite ou explicite. La responsabilité de la SGI-BENIN ne peut être retenue directement ou indirectement suite à l'utilisation de ces informations par les lecteurs. Les analyses diffusées dans cette publication ne constituent qu'une aide à la décision et ne sauraient être une incitation à investir en bourse. Elles ne sont données qu'à titre indicatif et ne sauraient être assimilées à un quelconque conseil.



Sakinatou SIDI
Directrice Général
ssidi@sgibenin.com

Adiss OREDOLA
Directeur des Opérations
aoredola@sgibenin.com

Martial C. KPASSE
Chargé de Recherches & Analyses
mkpasse@sgibenin.com