

Résumé du marché

La BRVM a clôturé la séance de cotation du 19 juillet 2022 dans le **rouge**. En effet, le BRVM C a cédé **0,35%** à 207,64 points par rapport à la séance précédente. Ce recul est de **0,61%** à 160,01 points pour le BRVM 10. Le titre **NSIA BANQUE CI** prend la tête du peloton des fortes hausses en s'adjuant **+6,61%** à **5 970** FCFA.

Titres	Cours	Var. jour	Volume	C. max	C.min	N.Trans
5 plus fortes hausses						
NSIA BANQUE CI	5 970	+6,61%	1 182	5 970	5 590	11
NEI-CEDA CI	710	+5,97%	49	710	670	05
SOGB CI	6 300	+5,70%	80	6 300	6 300	06
SITAB CI	5 810	+5,54%	90	5 810	5 805	09
ECOBANK CI	4 445	+3,37%	2 692	4 445	4 300	23
5 plus fortes baisses						
SICOR CI	9 065	-7,50%	628	9 800	9 065	19
SETAO CI	1 370	-7,43%	820	1 470	1 370	17
BOA-MALI	1 620	-4,71%	668	1 650	1 620	14
BERNABE CI	2 300	-3,56%	72	2 300	2 300	02
FILTISAC CI	1 300	-3,35%	44	1 345	1 300	03

Top & Flop par secteur

Titres	Variation. Jour	Cours clôture	Cours veille
Finance			
NSIA BANQUE CI	+6,61%	5 970	5 600
BOA-MALI	-4,71%	1 620	1 700
Service public			
-	-	-	-
SONATEL SN	-1,37%	14 450	14 650
Distribution			
-	-	-	-
BERNABE CI	-3,56%	2 300	2 385
Industrie			
NEI-CEDA CI	+5,97%	710	670
FILTISAC CI	-3,35%	1 300	1 345
Agriculture			
SOGB CI	+5,70%	6 300	5 960
SICOR CI	-7,50%	9 065	9 800
Transport			
BOLLORE CI	-0,29%	1 690	1 695

Evolution des indices du marché

	19.07.2022	18.07.2022	Var. journalière	Var. 31.12.2021	Var. 03.01.2022
BRVM C	207,64	208,36	-0,35%	+2,65%	+2,75%
BRVM 10	160,01	161,00	-0,61%	+4,23%	+4,00%
Agriculture	334,56	338,02	-1,02%	+37,50%	+37,83%
Distribution	379,98	382,16	-0,57%	-6,74%	-3,17%
Industrie	114,38	115,13	-0,65%	+3,88%	+7,59%
Finance	77,35	76,92	+0,56%	+0,29%	-0,73%
Service public	464,38	470,26	-1,25%	+3,46%	+3,34%
Transport	412,11	413,30	-0,29%	-33,76%	-38,26%
Autres	1 690,42	1 826,15	-7,43%	+87,67%	+90,28%

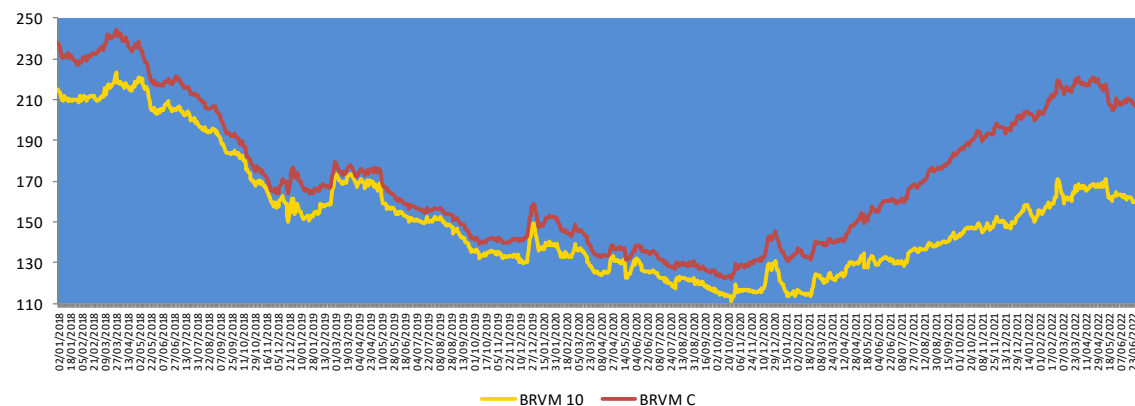

Evolution des indicateurs du marché

	19.07.2022	18.07.2022	Var. journalière	Var. 31.12.21	Var. 03.01.22
Volume (Actions)	136 652	1 715 776	-92,04%	-90,39%	-80,08%
Valeur (Actions) (MFCFA)	444,18	234,29	+89,59%	-21,62%	+300,41%
Volume (Obligations)	4 778	1 535	+211,27%	-55,87%	-
Valeur (Obligation) (M FCFA)	48,57	15,07	+222,30%	-55,92%	-
Capitalisation (Actions) (Milliards FCFA)	6 250,40	6 272,21	-0,35%	+2,71%	+2,81%
Capitalisation (Obligations) (Milliards FCFA)	8 010,39	8 006,96	+0,04%	+10,53%	+10,60%
Taux de rendement moyen	6,51%	6,52%	-0,01 pt	+0,50 pt	+0,46 pt
Taux de rentabilité moyen	7,16%	7,19%	-0,03 pt	-0,17 pt	+0,44 pt
Ratio moyen de liquidité	5,24%	80,98%	-75,74 pts	-31,51 pts	-28,67 pts
Ratio moyen de couverture	54,28%	235,36%	-181,08 pts	-5,64 pts	-24,16 pts

Nos fonds communs de placement

Valeurs liquidatives des FCP

FCP	Origine	15.07.22	14.07.22	Variations	
				Jour	Origine
SAPHIR QUIETUDE	5 000	6 030,16	6 034,45	-0,07%	+20,60%
SAPHIR DYNAMIQUE	5 000	5 506,30	5 511,41	-0,09%	+10,13

Le FCP SAPHIR QUIETUDE a enregistré à la fin de la journée du 15 juillet 2022 une légère régression de **0,07%** contre une hausse de **20,60%** par rapport à sa valeur d'origine.

Le FCP SAPHIR DYNAMIQUE a connu une légère baisse de **0,09%** contre une augmentation de **10,13%** en comparaison à sa valeur d'origine.

Informations du marché

Sociétés cotées

) SOGB CI

En Millions FCFA	T1 2022	T1 2021	Perf
Chiffre d'affaires	24 721	21 512	+14,9%
Résultat des activités ordinaires	4 052	3 827	+5,9%
Résultat net	3 272	3 212	+1,8%
Marge nette	13,24%	14,93%	-1,69 pt

Source : Rapport d'activités T1 2022

SOGB CI a enregistré au premier trimestre 2022 une **progression** de son **Chiffre d'affaires** de **14,9%** pour s'établir à **24 721 millions FCFA** contre 21 512 millions FCFA au premier trimestre 2021 en liaison avec l'augmentation de 38% des ventes en valeur de l'activité Hévéa.

Le **résultat net** a connu une **légère hausse** de **1,8%** pour atteindre **3 272 millions FCFA** au 31 mars 2022 contre 3 212 millions FCFA un an plus tôt. La **marge nette** a perdu **1,69 point de pourcentage** pour s'établir **13,24%** au premier trimestre 2022 contre 14,93% au premier trimestre 2021.

) SAFCA CI

En Millions FCFA	T1 2022	T1 2021	Perf
Produit Net Bancaire	697	536	+30%
Coût du risque	-134	-84	+60%
Résultat net	-273	-444	+39%

Source : Rapport d'activités T1 2022

SAFCA CI a enregistré au premier trimestre 2022 une **hausse** de son **Produit Net Bancaire** de **30%** pour s'établir à **697 millions FCFA** contre 536 millions FCFA au premier trimestre 2021. Le **résultat net** est toujours **déficitaire** de **273 millions FCFA** au 31 mars 2022 contre -444 millions FCFA un an plus tôt.

Sociétés cotées

) SIB CI

En Millions FCFA	T1 2022	T1 2021	Perf
Produit Net Bancaire	21 827	21 219	+3%
Résultat avant impôts	14 831	13 567	+9%
Résultat net	12 273	11 180	+10%

Source : Rapport activités T1 2022

SIB CI a enregistré au premier trimestre 2022 une **hausse** de son **Produit Net Bancaire** de **3%** pour s'établir à **21 827 millions FCFA** contre 21 219 millions FCFA au premier trimestre 2021.

De même, le **résultat net** a connu une **progression** de **10%** pour atteindre **12 273 millions FCFA** au 31 mars 2022 contre 11 180 millions FCFA un an plus tôt.

) TRACTAFRIC MOTORS CI

En Millions FCFA	T1 2022	T1 2021	Perf
Chiffre d'affaires	17 076	14 828	+15,2%
Résultat des activités ordinaires	1 739	962	+80,8%
Résultat net	1 260	707	+78,2%
Marge nette	7,4%	4,8%	+2,6 pts

Source : Rapport d'activités T1 2022

TRACTAFRIC MOTORS CI a enregistré au premier trimestre 2022 une **augmentation** de son **Chiffre d'affaires** de **15,2%** pour s'établir à **17 076 millions FCFA** contre 14 828 millions FCFA au premier trimestre 2021.

De le **résultat net** a connu une **hausse** de **78,2%** pour atteindre **1 260 millions FCFA** au 31 mars 2022 contre 707 millions FCFA un an plus tôt. La **marge nette** a gagné **2,6 points de pourcentage** pour s'établir **7,4%** en au premier trimestre 2022 contre 4,8% au premier trimestre 2021.

Informations du marché

Sociétés cotées

BERNABE CI

En Millions FCFA	T1 2022	T1 2021	Perf
Chiffre d'affaires	12 841	11 404	+13%
Résultat des activités ordinaires	1 036	521	+99%
Résultat net	777	391	+99%
Marge nette	6%	3%	+3 pts

Source : Rapport d'activités T1 2022

BERNABE CI a enregistré au premier trimestre 2022 une **progression** de son **Chiffre d'affaires** de **13%** pour s'établir à **12 841 millions FCFA** contre 11 404 millions FCFA au premier trimestre 2021.

Le **résultat net** a connu aussi une **hausse** de **99%** pour atteindre **777 millions FCFA** au 31 mars 2022 contre 391 millions FCFA un an plus tôt. La **marge nette** a reculé **3 points de pourcentage** pour s'établir **6%** en au premier trimestre 2022 contre 3% au premier trimestre 2021.

TOTAL SENEGAL

En Millions FCFA	T1 2022	T1 2021	Perf
Chiffre d'affaires	103 605	87 409	+19%
Résultat des activités ordinaires	2 529	1 875	+35%

Source : Rapport activités T1 2022

TOTAL SN a terminé le premier trimestre 2022 avec une **hausse** de son **Chiffre d'affaires** de **19%** pour s'établir à **103 605 millions FCFA** contre 87 409 millions FCFA au premier trimestre 2021.

Le **résultat des activités ordinaires** a connu une **croissance** de **35%** pour atteindre **2 529 millions FCFA** à fin mars 2022 contre 1 875 millions FCFA à fin mars 2021.

Assemblées Générales 2022

Sociétés	Nature	Date	Heure	Lieu
AIR LIQUIDE CI	Ordinaire	12/07/2022	09h 00	Salle de conférence de la CRRAE-UMOA
SERVAIR ABIDJAN CI	Ordinaire	06/07/2022	11 h 00	Salle JEWELS de la CGECI sise à la Maison de l'Entreprise au Plateau
UNIWAX CI	Ordinaire	30/06/2022	09h 00	Espace Latrille Events, sis à Abidjan Cocody II-Plateaux (Carrefour Duncan)
TRACTARIC CI	Ordinaire	30/06/2022	10 h 00	Hôtel AZALAI ABIDJAN
CROWN SIEM CI	Ordinaire	29/06/2022	09h 00	Siège de la CGECI, sis à la Maison de l'Entreprise, au Plateau, à l'Angle du Boulevard de la République et de l'Avenue Lamblin
SITAB CI	Ordinaire	28/06/2022	10 h 00	La SALLE JEWELS de la CGECI (Plateau)
SUCRIVOIRE CI	Mixte	23/06/2022	09h 30	VISIOCONFERENCE
SMB CI	Ordinaire	21/06/2022	09h 30	Amphithéâtre de la CGECI sis Abidjan-Plateau, à l'Angle du Boulevard de la République et de l'Avenue Lamblin
SODE CI	Ordinaire	21/06/2022	14h 00	VISIOCONFERENCE
PALM CI	Mixte	21/06/2022	09h 30	VISIOCONFERENCE
CFAO MOTORS CI	Ordinaire	21/06/2022	09h 00	Siège social sis Abidjan, 117, Boulevard de Marseille
SOLIBRA CI	Ordinaire	20/06/2022	09h 00	Espace CRISTAL 8, rue du Chevalier de Clieu Zone 4 C "Salle PLATINUM" Abidjan
CIE CI	Ordinaire	20/06/2022	08h 30	Siège social, Abidjan 1, avenue Cristiani 01 BP 6923
TOTAL SN	Ordinaire	17/06/2022	10h 00	Hôtel PULLMAN DAKAR TERANGA et par visio-conférence
FILTISAC CI	Ordinaire	16/06/2022	10 h 00	Immeuble CRRAE-UEMOA sis à Abidjan Plateau
TOTAL CI	Ordinaire	16/06/2022	10h 00	l'Hôtel Radisson Blu, sis à Abidjan Port- Bouët, route de l'Aéroport International Félix Houphouët Boigny
SOGB CI	Ordinaire	15/06/2022	11 h 00	Immeuble CRRAE-UEMOA sis à Abidjan Plateau
NEI CEDA CI	Ordinaire	10/06/2022	10 h 00	Hôtel TIAMA, à ABIDJAN-Plateau

Informations du marché

Paieiment de dividendes

Sociétés	2021		Date de paiement	Date Ex-dividende	DBPA 2020	DBPA 2019	Variation
	DBPA	DNPA					
BOA-BURKINA	512	448	04/05/2022	29/04/2022	423	423	+21%
BOA - NIGER	610	567,30	12/05/2022	10/05/2022	462	462	+32%
ECOBANK CI	467	420,3	29/04/2022	26/04/2022	382	392	+22%
BOA -COTE D'IVOIRE	416	374	28/04/2022	26/04/2022	350	350	+19%
SONATEL SN	1 556	1 400	18/05/2022	16/05/2022	1 361	1 361	+14%
BOA - BENIN	575	546	25/05/2022	23/05/2022	459	459	+25%
BOA - SENEGAL	179	161	01/06/2022	30/05/2022	178,92	179	0%
ONATEL BF	476,09	416,579	15/06/2022	13/06/2022	456,644	442,48	+4%
SG CI	1 112	1 004,93	10/06/2022	08/06/2022	405	300	+175%
SITAB CI	480	445, 117	21/07/2022	19/07/2022	480	0	0%
BICI CI	576	518	15/07/2022	13/07/2022	56	-	+929%
CORIS BANK BF	512	448	06/07/2022	04/07/2022	464	480	+10%
CIE CI	170,18	153,16	25/07/2022	21/07/2022	186	117	-9%
CFAO CI	77,19	69,47			24,61	28,97	+214%
SMB CI	800	720			900	0	-11%
SOGB CI	602	541,80	21/07/2022	19/07/2022	278	140	+117%
SETAO CI	73,5	66,15	18/07/2022	14/07/2022	73,5	0	0%
UNIWAX CI	67,5	60,75	29/07/2022	27/07/2022	20	0	+238%
SIB CI	450	405	30/06/2022	28/06/2022	400	300	+12,50%
SODE CI	480	432			375	325	+28%
TOTAL SN	205	187,3	22/07/2022	20/07/2022	245,6	117	-17%
FILTISAC CI					249	134	
NESTLE CI	952	856,8	02/08/2022	29/07/2022	404,07	-	+136%
SICABLE CI	76,67	69,00	02/08/2022	29/07/2022	147,78	83,33	-48%
SOLIBRA CI	4 500	4 050			3 040	0	+48%
BOLLORE CI	144	130	23/06/2022	21/06/2022	111	100	+30%
SUCRIVOIRE CI					45	0	
SAPH CI	406	365,40	04/08/2022	02/08/2022	147	0	+176%
PALM CI	1 374	1 236,34	31/08/2022	29/08/2022	114	0	+1 105%
TRACTAFRIC CI	195,40	175,86	30/08/2022	26/08/2022	181	177	+8%
TOTAL CI	176,986	159,287			121	126,125	+46%
CROWN SIEM CI					15,5	0	
BERNABE CI	0	0			0	0	-
SERVAIR ABIDJAN	64,15	57,74			0	0	-
BOA - MALI	0	0			0	0	-
VIVO ENERGY CI	32	29			0	71,43	-
NSIA BANQUE CI					0	86,32	
ORAGROUP TG	0	0			0	64	-
ETI TG		0,900396	20/06/2022	16/06/2022			

Evénements sur obligations

-)] **Emprunt dénommé « SUKUK ETAT DU SENEGAL 6% 2016-2026 »** : paiement des profits semestriels et remboursement partiel du capital le **26 juillet 2022**.
-)] **Première cotation de l'Emprunt « FCTC ORABANK 7% 2021-2026 »** le **28 juillet 2022**.
-)] **Première cotation de l'Emprunt « TPNE 6,15% 2022-2034 »** le **28 juillet 2022**.
-)] **Emprunt obligataire dénommé « TPCI 5,80% 2020-2027 »** : paiement des intérêts annuels le **29 juillet 2022**.
-)] **Emprunt obligataire dénommé « TPCI 5,90% 2020-2030 »** : paiement des intérêts annuels le **29 juillet 2022**.
-)] **Emprunt obligataire dénommé « TRESOR PUBLIC DU NIGER 6,50% 2020-2027 »** : paiement des intérêts annuels le **31 juillet 2022**.
-)] **Emprunt obligataire dénommé « TPBF 6,50% 2017-2027 »** : paiement des intérêts semestriels et remboursement partiel du capital le **31 juillet 2022**.
-)] **Emprunt obligataire dénommé « TRESOR PUBLIC DU NIGER 6,50% 2019-2026 »** : paiement des intérêts annuels et remboursement partiel du capital le **1^{er} août 2022**.
-)] **Emprunt obligataire dénommé « TPCI 6% 2018-2026 »** : paiement des intérêts annuels et remboursement partiel du capital le **02 août 2022**.
-)] **Emprunt obligataire dénommé « CRRH-UEMOA 6,10% 2012-2022 »** : paiement des intérêts semestriels et dernier remboursement du capital le **13 août 2022**.

Disclaimer.

Le contenu et les informations fournies dans le cadre de cette publication ne sont d'aucune garantie, implicite ou explicite. La responsabilité de la SGI-BENIN ne peut être retenue directement ou indirectement suite à l'utilisation de ces informations par les lecteurs. Les analyses diffusées dans cette publication ne constituent qu'une aide à la décision et ne sauraient être une incitation à investir en bourse. Elles ne sont données qu'à titre indicatif et ne sauraient être assimilées à un quelconque conseil.



Sakinatou SIDI
Directrice Général
ssidi@sgibenin.com

Adiss OREDOLA
Directeur des Opérations
aoredola@sgibenin.com

Martial C. KPASSE
Chargé de Recherches & Analyses
mkpasse@sgibenin.com