

Résumé du marché

La BRVM a clôturé la séance de cotation du 21 juillet 2022 dans le **vert**. En effet, le BRVM C a gagné **0,01%** à 207,57 points par rapport à la séance précédente. Ce rebond est de **0,15%** à 160,67 points pour le BRVM 10. Le titre **CIE CI** prend la tête du peloton des fortes hausses en s'adjugeant **+7,23%** à **2 300 FCFA**.

Titres	Cours	Var. jour	Volume	C. max	C.min	N.Trans
5 plus fortes hausses						
CIE CI	2 300	+7,23%	335	2 305	2 300	09
VIVO ENERGY CI	895	+5,29%	851	895	895	09
SODE CI	5 150	+0,98%	166	5 150	5 100	08
BOA-COTE D'IVOIRE	5 095	+0,89%	285	5 100	5 000	11
SG CI	14 400	+0,70%	2 961	14 500	14 300	13
5 plus fortes baisses						
SETAO CI	1 250	-7,41%	623	1 345	1 250	18
TRACTAFRIC CI	3 475	-6,71%	502	3 730	3 475	08
BICI CI	6 000	-6,69%	90	6 440	6 000	06
SICOR CI	7 990	-4,82%	107	8 150	7 990	19
SUCRIVOIRE CI	1 055	-4,09%	803	1 120	1 055	08

Top & Flop par secteur

Titres	Variation. Jour	Cours clôture	Cours veille
Finance			
BOA-COTE D'IVOIRE	+0,89%	5 095	5 050
BICI CI	-6,69%	6 000	6 430
Service public			
CIE CI	+7,23%	2 300	2 295
-	-	-	-
Distribution			
VIVO ENERGY CI	+5,29%	895	850
TRACTAFRIC CI	-6,71%	3 475	3 725
Industrie			
SICABLE CI	+0,45%	1 115	1 110
-	-	-	-
Agriculture			
PALM CI	+0,41%	12 200	12 150
SICOR CI	-4,82%	7 990	8 395
Transport			
BOLLORE CI	+0,59%	1 700	1 690

Evolution des indices du marché

	21.07.2022	20.07.2022	Var. journalière	Var. 31.12.2021	Var. 03.01.2022
BRVM C	207,57	207,55	+0,01%	+2,62%	+2,72%
BRVM 10	160,67	160,43	+0,15%	+4,66%	+4,43%
Agriculture	334,14	334,88	-0,22%	+37,33%	+37,66%
Distribution	373,67	373,46	+0,06%	-8,29%	-4,77%
Industrie	114,51	114,50	+0,01%	+4,00%	+7,71%
Finance	77,41	77,54	-0,17%	+0,36%	-0,65%
Service public	466,19	464,56	+0,35%	+3,86%	+3,75%
Transport	414,49	412,11	+0,58%	-33,38%	-37,90%
Autres	1 542,35	1 665,74	-7,41%	+71,23%	+73,61%

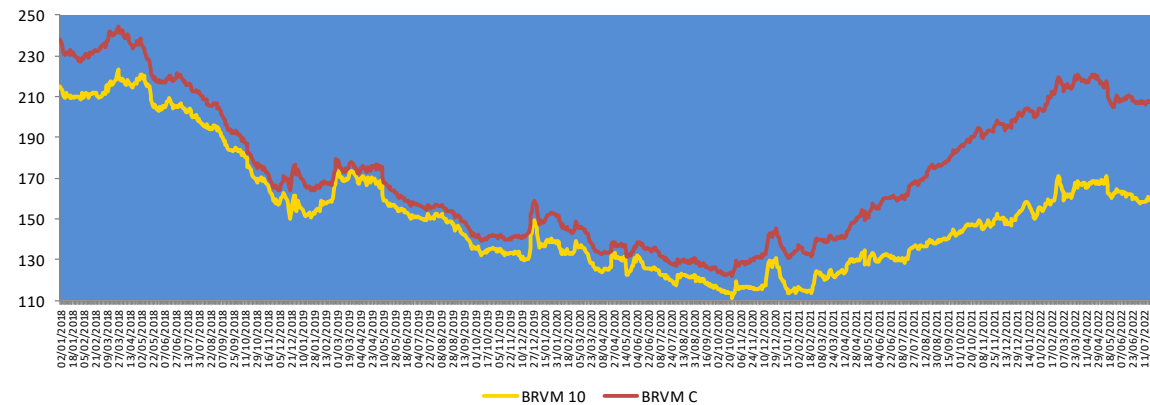

Evolution des indicateurs du marché

	21.07.2022	20.07.2022	Var. journalière	Var. 31.12.21	Var. 03.01.22
Volume (Actions)	113 671	95 478	+19,05%	-92,01%	-83,43%
Valeur (Actions) (MFCFA)	237,88	368,44	-35,44%	-58,03%	+114,44%
Volume (Obligations)	24 404	45 724	-46,63%	+125,40%	-
Valeur (Obligation) (M FCFA)	258,81	469,83	-44,91%	+134,88%	-
Capitalisation (Actions) (Milliards FCFA)	6 248,25	6 247,62	+0,01%	+2,68%	+2,78%
Capitalisation (Obligations) (Milliards FCFA)	8 014,50	8 008,42	+0,08%	+10,59%	+10,65%
Taux de rendement moyen	6,53%	6,51%	+0,02 pt	+0,52 pt	+0,48 pt
Taux de rentabilité moyen	6,99%	7,17%	-0,18 pt	-0,34 pt	+0,27 pt
Ratio moyen de liquidité	6,41%	6,03%	+0,38 pt	-30,34 pts	-27,50 pts
Ratio moyen de couverture	35,35%	69,70%	-34,35 pts	-24,57 pts	-43,09 pts

Nos fonds communs de placement

Valeurs liquidatives des FCP

FCP	Origine	20.07.22	19.07.22	Variations	
				Jour	Origine
SAPHIR QUIETUDE	5 000	6 041,24	6 040,13	+0,02%	+20,82%
SAPHIR DYNAMIQUE	5 000	5 535,87	5 535,39	+0,01%	+10,72%

Le FCP SAPHIR QUIETUDE a enregistré à la fin de la journée du 20 juillet 2022 une légère progression de **0,02%** contre une hausse de **20,82%** par rapport à sa valeur d'origine.

Le FCP SAPHIR DYNAMIQUE a connu une légère hausse de **0,01%** contre une augmentation de **10,72%** en comparaison à sa valeur d'origine.

Informations du marché

Sociétés cotées

SONATEL SN

En Milliards FCFA	S1 2022	S1 2021	Perf
Chiffre d'affaires	713,4	642,0	+11,1%
EBITDAal	304,1	276,6	+9,9%
Résultat net	130,3	118,9	+9,3%
eCapex	110,2	103,1	+6,8%

Source : Rapport d'activités S1 2022

SONATEL SN a enregistré au premier semestre 2022 une **progression** de son **Chiffre d'affaires** de **11,1%** pour s'établir à **713,4 milliards** de FCFA contre 642,0 milliards de FCFA au premier semestre 2021 en liaison avec la croissance notée dans tous les pays principalement la Guinée et tirée par la Data, la voix, les contenus et le Broadband fixe.

Le **résultat net** a connu une **hausse** de **9,3%** pour atteindre **130,3 milliards** FCFA au 30 juin 2022 contre 118,9 milliards FCFA un an plus tôt. Les **investissements** ont **augmenté** de **6,8%** à **110,2 milliards** de FCFA au 30 juin 2022 contre 103,1 milliards de FCFA au 30 juin 2021.

SAFCA CI

En Millions FCFA	T1 2022	T1 2021	Perf
Produit Net Bancaire	697	536	+30%
Coût du risque	-134	-84	+60%
Résultat net	-273	-444	+39%

Source : Rapport activités T1 2022

SAFCA CI a enregistré au premier trimestre 2022 une **hausse** de son **Produit Net Bancaire** de **30%** pour s'établir à **697 millions** FCFA contre 536 millions FCFA au premier trimestre 2021. Le **résultat net** est toujours **déficitaire** de **273 millions** FCFA au 31 mars 2022 contre -444 millions FCFA un an plus tôt.

Sociétés cotées

SIB CI

En Millions FCFA	T1 2022	T1 2021	Perf
Produit Net Bancaire	21 827	21 219	+3%
Résultat avant impôts	14 831	13 567	+9%
Résultat net	12 273	11 180	+10%

Source : Rapport activités T1 2022

SIB CI a enregistré au premier trimestre 2022 une **hausse** de son **Produit Net Bancaire** de **3%** pour s'établir à **21 827 millions** FCFA contre 21 219 millions FCFA au premier trimestre 2021.

De même, le **résultat net** a connu une **progression** de **10%** pour atteindre **12 273 millions** FCFA au 31 mars 2022 contre 11 180 millions FCFA un an plus tôt.

TRACTAFRIC MOTORS CI

En Millions FCFA	T1 2022	T1 2021	Perf
Chiffre d'affaires	17 076	14 828	+15,2%
Résultat des activités ordinaires	1 739	962	+80,8%
Résultat net	1 260	707	+78,2%
Marge nette	7,4%	4,8%	+2,6 pts

Source : Rapport activités T1 2022

TRACTAFRIC MOTORS CI a enregistré au premier trimestre 2022 une **augmentation** de son **Chiffre d'affaires** de **15,2%** pour s'établir à **17 076 millions** FCFA contre 14 828 millions FCFA au premier trimestre 2021.

De le **résultat net** a connu une **hausse** de **78,2%** pour atteindre **1 260 millions** FCFA au 31 mars 2022 contre 707 millions FCFA un an plus tôt. La **marge nette** a gagné **2,6 points de pourcentage** pour s'établir **7,4%** en au premier trimestre 2022 contre 4,8% au premier trimestre 2021.

Informations du marché

Sociétés cotées

BERNABE CI

En Millions FCFA	T1 2022	T1 2021	Perf
Chiffre d'affaires	12 841	11 404	+13%
Résultat des activités ordinaires	1 036	521	+99%
Résultat net	777	391	+99%
Marge nette	6%	3%	+3 pts

Source : Rapport d'activités T1 2022

BERNABE CI a enregistré au premier trimestre 2022 une **progression** de son **Chiffre d'affaires** de **13%** pour s'établir à **12 841 millions FCFA** contre 11 404 millions FCFA au premier trimestre 2021.

Le **résultat net** a connu aussi une **hausse** de **99%** pour atteindre **777 millions FCFA** au 31 mars 2022 contre 391 millions FCFA un an plus tôt. La **marge nette** a reculé **3 points de pourcentage** pour s'établir **6%** en au premier trimestre 2022 contre 3% au premier trimestre 2021.

TOTAL SENEGAL

En Millions FCFA	T1 2022	T1 2021	Perf
Chiffre d'affaires	103 605	87 409	+19%
Résultat des activités ordinaires	2 529	1 875	+35%

Source : Rapport activités T1 2022

TOTAL SN a terminé le premier trimestre 2022 avec une **hausse** de son **Chiffre d'affaires** de **19%** pour s'établir à **103 605 millions FCFA** contre 87 409 millions FCFA au premier trimestre 2021.

Le **résultat des activités ordinaires** a connu une **croissance** de **35%** pour atteindre **2 529 millions FCFA** à fin mars 2022 contre 1 875 millions FCFA à fin mars 2021.

Assemblées Générales 2022

Sociétés	Nature	Date	Heure	Lieu
AIR LIQUIDE CI	Ordinaire	12/07/2022	09h 00	Salle de conférence de la CRRAE-UMOA
SERVAIR ABIDJAN CI	Ordinaire	06/07/2022	11 h 00	Salle JEWELS de la CGECI sise à la Maison de l'Entreprise au Plateau
UNIWAX CI	Ordinaire	30/06/2022	09h 00	Espace Latrille Events, sis à Abidjan Cocody II-Plateaux (Carrefour Duncan)
TRACTARIC CI	Ordinaire	30/06/2022	10 h 00	Hôtel AZALAI ABIDJAN
CROWN SIEM CI	Ordinaire	29/06/2022	09h 00	Siège de la CGECI, sis à la Maison de l'Entreprise, au Plateau, à l'Angle du Boulevard de la République et de l'Avenue Lamblin
SITAB CI	Ordinaire	28/06/2022	10 h 00	La SALLE JEWELS de la CGECI (Plateau)
SUCRIVOIRE CI	Mixte	23/06/2022	09h 30	VISIOCONFERENCE
SMB CI	Ordinaire	21/06/2022	09h 30	Amphithéâtre de la CGECI sis Abidjan-Plateau, à l'Angle du Boulevard de la République et de l'Avenue Lamblin
SODE CI	Ordinaire	21/06/2022	14h 00	VISIOCONFERENCE
PALM CI	Mixte	21/06/2022	09h 30	VISIOCONFERENCE
CFAO MOTORS CI	Ordinaire	21/06/2022	09h 00	Siège social sis Abidjan, 117, Boulevard de Marseille
SOLIBRA CI	Ordinaire	20/06/2022	09h 00	Espace CRISTAL 8, rue du Chevalier de Clieu Zone 4 C "Salle PLATINUM" Abidjan
CIE CI	Ordinaire	20/06/2022	08h 30	Siège social, Abidjan 1, avenue Cristiani 01 BP 6923
TOTAL SN	Ordinaire	17/06/2022	10h 00	Hôtel PULLMAN DAKAR TERANGA et par visio-conférence
FILTISAC CI	Ordinaire	16/06/2022	10 h 00	Immeuble CRRAE-UEMOA sis à Abidjan Plateau
TOTAL CI	Ordinaire	16/06/2022	10h 00	l'Hôtel Radisson Blu, sis à Abidjan Port- Bouët, route de l'Aéroport International Félix Houphouët Boigny
SOGB CI	Ordinaire	15/06/2022	11 h 00	Immeuble CRRAE-UEMOA sis à Abidjan Plateau
NEI CEDA CI	Ordinaire	10/06/2022	10 h 00	Hôtel TIAMA, à ABIDJAN-Plateau

Informations du marché

Paieiment de dividendes

Sociétés	2021		Date de paiement	Date Ex-dividende	DBPA 2020	DBPA 2019	Variation
	DBPA	DNPA					
BOA-BURKINA	512	448	04/05/2022	29/04/2022	423	423	+21%
BOA - NIGER	610	567,30	12/05/2022	10/05/2022	462	462	+32%
ECOBANK CI	467	420,3	29/04/2022	26/04/2022	382	392	+22%
BOA -COTE D'IVOIRE	416	374	28/04/2022	26/04/2022	350	350	+19%
SONATEL SN	1 556	1 400	18/05/2022	16/05/2022	1 361	1 361	+14%
BOA - BENIN	575	546	25/05/2022	23/05/2022	459	459	+25%
BOA - SENEGAL	179	161	01/06/2022	30/05/2022	178,92	179	0%
ONATEL BF	476,09	416,579	15/06/2022	13/06/2022	456,644	442,48	+4%
SG CI	1 112	1 004,93	10/06/2022	08/06/2022	405	300	+175%
SITAB CI	480	445, 117	21/07/2022	19/07/2022	480	0	0%
BICI CI	576	518	15/07/2022	13/07/2022	56	-	+929%
CORIS BANK BF	512	448	06/07/2022	04/07/2022	464	480	+10%
CIE CI	170,18	153,16	25/07/2022	21/07/2022	186	117	-9%
CFAO CI	77,19	69,47			24,61	28,97	+214%
SMB CI	800	720			900	0	-11%
SOGB CI	602	541,80	21/07/2022	19/07/2022	278	140	+117%
SETAO CI	73,5	66,15	18/07/2022	14/07/2022	73,5	0	0%
UNIWAX CI	67,5	60,75	29/07/2022	27/07/2022	20	0	+238%
SIB CI	450	405	30/06/2022	28/06/2022	400	300	+12,50%
SODE CI	480	432			375	325	+28%
TOTAL SN	205	187,3	22/07/2022	20/07/2022	245,6	117	-17%
FILTISAC CI					249	134	
NESTLE CI	952	856,8	02/08/2022	29/07/2022	404,07	-	+136%
SICABLE CI	76,67	69,00	02/08/2022	29/07/2022	147,78	83,33	-48%
SOLIBRA CI	4 500	4 050			3 040	0	+48%
BOLLORE CI	144	130	23/06/2022	21/06/2022	111	100	+30%
SUCRIVOIRE CI					45	0	
SAPH CI	406	365,40	04/08/2022	02/08/2022	147	0	+176%
PALM CI	1 374	1 236,34	31/08/2022	29/08/2022	114	0	+1 105%
TRACTAFRIC CI	195,40	175,86	30/08/2022	26/08/2022	181	177	+8%
TOTAL CI	176,986	159,287			121	126,125	+46%
CROWN SIEM CI					15,5	0	
BERNABE CI	0	0			0	0	-
SERVAIR ABIDJAN	64,15	57,74			0	0	-
BOA - MALI	0	0			0	0	-
VIVO ENERGY CI	32	29			0	71,43	-
NSIA BANQUE CI					0	86,32	
ORAGROUP TG	0	0			0	64	-
ETI TG		0,900396	20/06/2022	16/06/2022			

Evénements sur obligations

-)] **Emprunt dénommé « SUKUK ETAT DU SENEGAL 6% 2016-2026 »** : paiement des profits semestriels et remboursement partiel du capital le **26 juillet 2022**.
-)] **Première cotation de l'Emprunt « FCTC ORABANK 7% 2021-2026 »** le **28 juillet 2022**.
-)] **Première cotation de l'Emprunt « TPNE 6,15% 2022-2034 »** le **28 juillet 2022**.
-)] **Emprunt obligataire dénommé « TPCI 5,80% 2020-2027 »** : paiement des intérêts annuels le **29 juillet 2022**.
-)] **Emprunt obligataire dénommé « TPCI 5,90% 2020-2030 »** : paiement des intérêts annuels le **29 juillet 2022**.
-)] **Emprunt obligataire dénommé « TRESOR PUBLIC DU NIGER 6,50% 2020-2027 »** : paiement des intérêts annuels le **31 juillet 2022**.
-)] **Emprunt obligataire dénommé « TPBF 6,50% 2017-2027 »** : paiement des intérêts semestriels et remboursement partiel du capital le **31 juillet 2022**.
-)] **Emprunt obligataire dénommé « TRESOR PUBLIC DU NIGER 6,50% 2019-2026 »** : paiement des intérêts annuels et remboursement partiel du capital le **1^{er} août 2022**.
-)] **Emprunt obligataire dénommé « TPCI 6% 2018-2026 »** : paiement des intérêts annuels et remboursement partiel du capital le **02 août 2022**.
-)] **Emprunt obligataire dénommé « CRRH-UEMOA 6,10% 2012-2022 »** : paiement des intérêts semestriels et dernier remboursement du capital le **13 août 2022**.
-)] **Emprunt dénommé « SUKUK ETAT DU TOGO 6,50% 2016-2026 »** : paiement des profits semestriels et remboursement du capital le **17 août 2022**.

Disclaimer.

Le contenu et les informations fournies dans le cadre de cette publication ne sont d'aucune garantie, implicite ou explicite. La responsabilité de la SGI-BENIN ne peut être retenue directement ou indirectement suite à l'utilisation de ces informations par les lecteurs. Les analyses diffusées dans cette publication ne constituent qu'une aide à la décision et ne sauraient être une incitation à investir en bourse. Elles ne sont données qu'à titre indicatif et ne sauraient être assimilées à un quelconque conseil.



Sakinatou SIDI
Directrice Général
ssidi@sgibenin.com

Adiss OREDOLA
Directeur des Opérations
aoredola@sgibenin.com

Martial C. KPASSE
Chargé de Recherches & Analyses
mkpasse@sgibenin.com