

Résumé du marché

La BRVM a clôturé la séance de cotation du 03 août 2022 dans le **vert**. En effet, le BRVM C a gagné **0,25%** à 209,64 points par rapport à la séance précédente. Ce rebond est de **0,25%** à 163,26 points pour le BRVM 10. Le titre **SAFCA CI** prend la tête du peloton des fortes hausses en s'adjugeant **+7,14%** à 975 FCFA.

| Titres | Cours | Var. jour | Volume | C. max | C.min | N.Trans |
|------------------------------|--------|---------------|--------|--------|--------|---------|
| 5 plus fortes hausses | | | | | | |
| SAFCA CI | 975 | +7,14% | 108 | 975 | 910 | 02 |
| SERVAIR ABIDJAN | 1 600 | +5,96% | 160 | 1 600 | 1 525 | 07 |
| BOA-SENEGAL | 2 495 | +3,74% | 1 406 | 2 495 | 2 450 | 06 |
| BICI CI | 6 600 | +2,64% | 26 | 6 600 | 6 500 | 03 |
| ONATEL BF | 3 900 | +2,63% | 1 865 | 3 900 | 3 770 | 29 |
| 5 plus fortes baisses | | | | | | |
| BERNABE CI | 2 200 | -6,98% | 882 | 2 365 | 2 200 | 04 |
| PALM CI | 11 985 | -3,35% | 7 757 | 12 400 | 11 985 | 89 |
| SODE CI | 5 200 | -1,89% | 778 | 5 300 | 5 130 | 08 |
| UNIWAX CI | 1 400 | -1,75% | 226 | 1 425 | 1 365 | 12 |
| SICABLE CI | 1 085 | -1,36% | 40 | 1 100 | 1 085 | 02 |

Top & Flop par secteur

| Titres | Variation. Jour | Cours clôture | Cours veille |
|-----------------------|-----------------|---------------|--------------|
| Finance | | | |
| SAFCA CI | +7,14% | 975 | 91 |
| BOA NIGER | -0,08% | 6 295 | 6 300 |
| Service public | | | |
| ONATEL BF | +2,63% | 3 900 | 3 800 |
| SODE CI | -1,89% | 5 200 | 5 300 |
| Distribution | | | |
| SERVAIR ABIDJAN | +5,96% | 1 600 | 1 510 |
| BERNABE CI | -6,98% | 2 200 | 2 365 |
| Industrie | | | |
| SMB CI | +0,14% | 7 000 | 6 990 |
| UNIWAX CI | -1,75% | 1 400 | 1 425 |
| Agriculture | | | |
| - | - | - | - |
| PALM CI | -3,35% | 11 985 | 12 400 |
| Transport | | | |
| BOLLORE CI | -0,75% | 1 975 | 1 990 |

Evolution des indices du marché

| | 03.08.2022 | 02.08.2022 | Var. journalière | Var. 31.12.2021 | Var. 03.01.2022 |
|----------------|------------|------------|------------------|-----------------|-----------------|
| BRVM C | 209,64 | 209,12 | +0,25% | +3,64% | +3,74% |
| BRVM 10 | 163,26 | 162,85 | +0,25% | +6,35% | +6,12% |
| Agriculture | 326,91 | 331,13 | -1,27% | +34,36% | +34,68% |
| Distribution | 371,59 | 371,49 | +0,03% | -8,80% | -5,30% |
| Industrie | 110,02 | 110,31 | -0,26% | -0,08% | +3,49% |
| Finance | 79,16 | 78,90 | +0,33% | +2,63% | +1,59% |
| Service public | 473,70 | 469,76 | +0,84% | +5,54% | +5,42% |
| Transport | 480,12 | 483,70 | -0,74% | -22,83% | -28,07% |
| Autres | 1 610,22 | 1 604,05 | +0,38% | +78,77% | +81,25% |

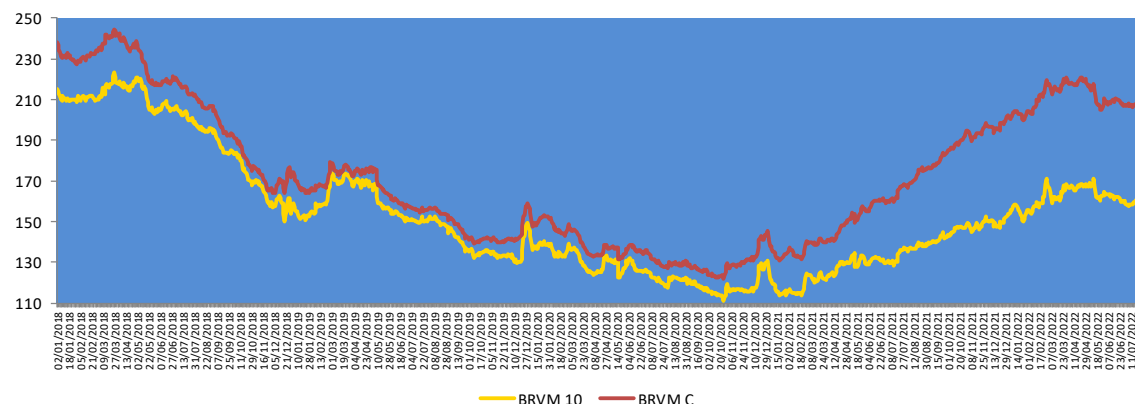

Evolution des indicateurs du marché

| | 03.08.2022 | 02.08.2022 | Var. journalière | Var. 31.12.21 | Var. 03.01.22 |
|---|------------|------------|------------------|-------------------|-------------------|
| Volume (Actions) | 200 158 | 165 383 | +21,03% | -85,93% | -70,82% |
| Valeur (Actions) (MFCFA) | 453,48 | 308,05 | +47,21% | -19,98% | +308,80% |
| Volume (Obligations) | 4 497 | 4 883 | -7,90% | -58,46% | - |
| Valeur (Obligation) (M FCFA) | 44,81 | 48,06 | -6,76% | -59,33% | - |
| Capitalisation (Actions) (Milliards FCFA) | 6 310,70 | 6 294,91 | +0,25% | +3,70% | +3,81% |
| Capitalisation (Obligations) (Milliards FCFA) | 8 080,40 | 8 115,39 | -0,43% | +11,50% | +11,56% |
| Taux de rendement moyen | 6,86% | 6,88% | -0,02 pt | +0,85 pt | +0,81 pt |
| Taux de rentabilité moyen | 7,83% | 7,90% | -0,07 pt | +0,50 pt | +1,11 pt |
| Ratio moyen de liquidité | 6,19% | 4,74% | +1,45 pt | -30,56 pts | -27,72 pts |
| Ratio moyen de couverture | 30,97% | 22,82% | +8,15 pts | -28,95 pts | -47,47 pts |

Nos fonds communs de placement

| Valeurs liquidatives des FCP | | | | | |
|------------------------------|---------|----------|----------|------------|---------|
| FCP | Origine | 29.07.22 | 28.07.22 | Variations | |
| | | | | Jour | Origine |
| SAPHIR QUIETUDE | 5 000 | 6 063,33 | 6 062,37 | +0,02% | +21,27% |
| SAPHIR DYNAMIQUE | 5 000 | 5 545,15 | 5 528,69 | +0,30% | +10,90% |

Le FCP SAPHIR QUIETUDE a enregistré à la fin de la journée du 29 juillet 2022 une légère progression de **0,02%** contre une hausse de **21,27%** par rapport à sa valeur d'origine.

Le FCP SAPHIR DYNAMIQUE a connu une légère hausse de **0,30%** contre une augmentation de **10,90%** en comparaison à sa valeur d'origine.

Informations du marché

Sociétés cotées

ECOBANK CI

| En Millions FCFA | S1 2022 | S1 2021 | Perf |
|----------------------------|---------|---------|----------|
| Produit Net Bancaire | 45 650 | 42 268 | +8,0% |
| Frais généraux | 20 776 | 19 743 | +5,2% |
| Coefficient d'exploitation | 45,5% | 46,7% | -1,2 pt |
| Coût du risque | 3 723 | 6 312 | -41,0% |
| Résultat exploitation | 21 151 | 16 213 | +30,5% |
| Marge d'exploitation | 46,3% | 38,4% | +7,9 pts |
| Résultat net | 19 920 | 14 740 | +35,1% |
| Marge nette | 43,6% | 34,9% | +8,7 pts |

Source : Rapport d'activités S1 2022

ECOBANK CI a terminé le premier semestre 2022 avec une **hausse** de son **Produit Net Bancaire** de **8,0%** pour s'établir à **45 650 millions FCFA** contre 42 268 millions FCFA au premier semestre 2021, en lien avec la **progression** de **6,5%** de la **Marge nette d'intérêts** (30 769 millions au 30 juin 2022 contre 28 884 millions 30 juin 2021), conjuguée avec une hausse de **11,2%** des **commissions nettes** par rapport au 30 juin 2021. Le **coefficient d'exploitation** s'est amélioré en passant de 46,7% à fin juin 2021 à **45,5%** à fin juin 2022 ce qui dénote d'une embellie de la rentabilité de la banque.

De même, le **résultat d'exploitation** a progressé de **30,5%** par rapport au semestre précédent en liaison avec la baisse de **41,0%** du **coût du risque** qui est passé de 6 312 millions de FCFA au 30 juin 2021 à **3 723 millions** de FCFA au 30 juin 2022. Ainsi, le **résultat net** a connu une **hausse** de **35,1%** pour atteindre **19 920 millions FCFA** au 30 juin 2022 contre 14 740 millions FCFA au 30 juin 2021. La **marge nette** s'est adjugée **+8,7 points de pourcentage** pour s'établir **43,6%** au premier semestre 2022 contre 34,9% un an plus tôt.

ECOBANK CI dégage une **rentabilité des capitaux propres** de **28,7%** au 30 juin 2022 contre 23,5% au 30 juin 2021.

Sociétés cotées

SONATEL SN

| En Milliards FCFA | S1 2022 | S1 2021 | Perf |
|--------------------|---------|---------|--------|
| Chiffre d'affaires | 713,4 | 642,0 | +11,1% |
| EBITDAal | 304,1 | 276,6 | +9,9% |
| Résultat net | 130,3 | 118,9 | +9,3% |
| eCapex | 110,2 | 103,1 | +6,8% |

Source : Rapport d'activités S1 2022

SONATEL SN a enregistré au premier semestre 2022 une **progression** de son **Chiffre d'affaires** de **11,1%** pour s'établir à **713,4 milliards** de FCFA contre 642,0 milliards de FCFA au premier semestre 2021 en liaison avec la croissance notée dans tous les pays principalement la Guinée et tirée par la Data, la voix, les contenus et le Broadband fixe.

Le **résultat net** a connu une **hausse** de **9,3%** pour atteindre **130,3 milliards FCFA** au 30 juin 2022 contre 118,9 milliards FCFA un an plus tôt. Les **investissements** ont **augmenté** de **6,8%** à **110,2 milliards** de FCFA au 30 juin 2022 contre 103,1 milliards de FCFA au 30 juin 2021.

Informations du marché

Sociétés cotées

) BERNABE CI

| En Millions FCFA | T1 2022 | T1 2021 | Perf |
|-----------------------------------|---------|---------|--------|
| Chiffre d'affaires | 12 841 | 11 404 | +13% |
| Résultat des activités ordinaires | 1 036 | 521 | +99% |
| Résultat net | 777 | 391 | +99% |
| Marge nette | 6% | 3% | +3 pts |

Source : Rapport d'activités T1 2022

BERNABE CI a enregistré au premier trimestre 2022 une **progression** de son **Chiffre d'affaires** de **13%** pour s'établir à **12 841 millions FCFA** contre 11 404 millions FCFA au premier trimestre 2021.

Le **résultat net** a connu aussi une **hausse** de **99%** pour atteindre **777 millions FCFA** au 31 mars 2022 contre 391 millions FCFA un an plus tôt. La **marge nette** a reculé **3 points de pourcentage** pour s'établir **6%** en au premier trimestre 2022 contre 3% au premier trimestre 2021.

) TOTAL SENEGAL

| En Millions FCFA | T1 2022 | T1 2021 | Perf |
|-----------------------------------|---------|---------|------|
| Chiffre d'affaires | 103 605 | 87 409 | +19% |
| Résultat des activités ordinaires | 2 529 | 1 875 | +35% |

Source : Rapport activités T1 2022

TOTAL SN a terminé le premier trimestre 2022 avec une **hausse** de son **Chiffre d'affaires** de **19%** pour s'établir à **103 605 millions FCFA** contre 87 409 millions FCFA au premier trimestre 2021.

Le **résultat des activités ordinaires** a connu une **croissance** de **35%** pour atteindre **2 529 millions FCFA** à fin mars 2022 contre 1 875 millions FCFA à fin mars 2021.

) SAFCA CI

| En Millions FCFA | T1 2022 | T1 2021 | Perf |
|----------------------|---------|---------|------|
| Produit Net Bancaire | 697 | 536 | +30% |
| Coût du risque | -134 | -84 | +60% |
| Résultat net | -273 | -444 | +39% |

Source : Rapport activités T1 2022

SAFCA CI a enregistré au premier trimestre 2022 une **hausse** de son **Produit Net Bancaire** de **30%** pour s'établir à **697 millions FCFA** contre 536 millions FCFA au premier trimestre 2021

Le **résultat net** est toujours **déficitaire** de **273 millions FCFA** au 31 mars 2022 contre -444 millions FCFA un an plus tôt.

Informations du marché

Paieiment de dividendes

| Sociétés | 2021 | | Date de paiement | Date Ex-dividende | DBPA 2020 | DBPA 2019 | Variation |
|--------------------|---------|----------|------------------|-------------------|-----------|-----------|-----------|
| | DBPA | DNPA | | | | | |
| BOA-BURKINA | 512 | 448 | 04/05/2022 | 29/04/2022 | 423 | 423 | +21% |
| BOA - NIGER | 610 | 567,30 | 12/05/2022 | 10/05/2022 | 462 | 462 | +32% |
| ECOBANK CI | 467 | 420,3 | 29/04/2022 | 26/04/2022 | 382 | 392 | +22% |
| BOA -COTE D'IVOIRE | 416 | 374 | 28/04/2022 | 26/04/2022 | 350 | 350 | +19% |
| SONATEL SN | 1 556 | 1 400 | 18/05/2022 | 16/05/2022 | 1 361 | 1 361 | +14% |
| BOA - BENIN | 575 | 546 | 25/05/2022 | 23/05/2022 | 459 | 459 | +25% |
| BOA - SENEGAL | 179 | 161 | 01/06/2022 | 30/05/2022 | 178,92 | 179 | 0% |
| ONATEL BF | 476,09 | 416,579 | 15/06/2022 | 13/06/2022 | 456,644 | 442,48 | +4% |
| SG CI | 1 112 | 1 004,93 | 10/06/2022 | 08/06/2022 | 405 | 300 | +175% |
| SITAB CI | 480 | 445, 117 | 21/07/2022 | 19/07/2022 | 480 | 0 | 0% |
| BICI CI | 576 | 518 | 15/07/2022 | 13/07/2022 | 56 | - | +929% |
| CORIS BANK BF | 512 | 448 | 06/07/2022 | 04/07/2022 | 464 | 480 | +10% |
| CIE CI | 170,18 | 153,16 | 25/07/2022 | 21/07/2022 | 186 | 117 | -9% |
| CFAO CI | 77,19 | 69,47 | | | 24,61 | 28,97 | +214% |
| SMB CI | 800 | 720 | | | 900 | 0 | -11% |
| SOGB CI | 602 | 541,80 | 21/07/2022 | 19/07/2022 | 278 | 140 | +117% |
| SETAO CI | 73,5 | 66,15 | 18/07/2022 | 14/07/2022 | 73,5 | 0 | 0% |
| UNIWAX CI | 67,5 | 60,75 | 29/07/2022 | 27/07/2022 | 20 | 0 | +238% |
| SIB CI | 450 | 405 | 30/06/2022 | 28/06/2022 | 400 | 300 | +12,50% |
| SOE CI | 480 | 432 | | | 375 | 325 | +28% |
| TOTAL SN | 205 | 187,3 | 22/07/2022 | 20/07/2022 | 245,6 | 117 | -17% |
| FILTISAC CI | | | | | 249 | 134 | |
| NESTLE CI | 952 | 856,8 | 02/08/2022 | 29/07/2022 | 404,07 | - | +136% |
| SICABLE CI | 76,67 | 69,00 | 02/08/2022 | 29/07/2022 | 147,78 | 83,33 | -48% |
| SOLIBRA CI | 4 500 | 4 050 | 12/08/2022 | 10/08/2022 | 3 040 | 0 | +48% |
| BOLLORE CI | 144 | 130 | 23/06/2022 | 21/06/2022 | 111 | 100 | +30% |
| SUCRIVOIRE CI | | | | | 45 | 0 | |
| SAPH CI | 406 | 365,40 | 04/08/2022 | 02/08/2022 | 147 | 0 | +176% |
| PALM CI | 1 374 | 1 236,34 | 31/08/2022 | 29/08/2022 | 114 | 0 | +1 105% |
| TRACTAFRIC CI | 195,40 | 175,86 | 30/08/2022 | 26/08/2022 | 181 | 177 | +8% |
| TOTAL CI | 176,986 | 159,287 | | | 121 | 126,125 | +46% |
| CROWN SIEM CI | | | | | 15,5 | 0 | |
| BERNABE CI | 0 | 0 | | | 0 | 0 | - |
| SERVAIR ABIDJAN | 64,15 | 57,74 | | | 0 | 0 | - |
| BOA - MALI | 0 | 0 | | | 0 | 0 | - |
| VIVO ENERGY CI | 32 | 29 | | | 0 | 71,43 | - |
| NSIA BANQUE CI | | | | | 0 | 86,32 | |
| ORAGROUP TG | 0 | 0 | | | 0 | 64 | - |
| ETI TG | | 0,900396 | 20/06/2022 | 16/06/2022 | | | |

Evénements sur obligations

-)] **Emprunt obligataire dénommé « CRRH-UEMOA 6,10% 2012-2022 »** : paiement des intérêts semestriels et dernier remboursement du capital le **13 août 2022**.
-)] **Emprunt obligataire dénommé « TPCI 5,80% 2021-2028 »** : paiement des intérêts annuels le **16 août 2022**.
-)] **Emprunt dénommé « SUKUK ETAT DU TOGO 6,50% 2016-2026 »** : paiement des profits semestriels et remboursement du capital le **17 août 2022**.
-)] **Emprunt obligataire dénommé « TPCI 5,75% 2019-2026 »** : paiement des intérêts annuels et remboursement partiel du capital le **21 août 2022**.

Disclaimer.

Le contenu et les informations fournies dans le cadre de cette publication ne sont d'aucune garantie, implicite ou explicite. La responsabilité de la SGI-BENIN ne peut être retenue directement ou indirectement suite à l'utilisation de ces informations par les lecteurs. Les analyses diffusées dans cette publication ne constituent qu'une aide à la décision et ne sauraient être une incitation à investir en bourse. Elles ne sont données qu'à titre indicatif et ne sauraient être assimilées à un quelconque conseil.



Sakinatou SIDI
Directrice Général
ssidi@sgibenin.com

Adiss OREDOLA
Directeur des Opérations
aoredola@sgibenin.com

Martial C. KPASSE
Chargé de Recherches & Analyses
mkpasse@sgibenin.com