

Résumé du marché

La BRVM a clôturé la séance de cotation du 28 septembre 2022 dans le **vert**. En effet, le BRVM C a gagné **0,03%** à 204,69 points par rapport à la séance précédente. Mais on note une baisse de **0,10%** à 161,93 points pour le BRVM 10. Le titre **AIR LIQUIDE CI** prend la tête du peloton des fortes hausses en s'ajugeant **+7,14%** à **975 FCFA**.

Titres	Cours	Var. jour	Volume	C. max	C.min	N.Trans
5 plus fortes hausses						
AIR LIQUIDE CI	975	+7,14%	7 660	975	845	33
BOLLORE CI	1 835	+5,76%	5 406	1 840	1 700	35
SOGB CI	6 450	+5,74%	7 421	6 450	6 000	50
SAPH CI	5 555	+3,83%	5 632	5 700	5 300	24
BERNABE CI	2 200	+3,77%	364	2 245	2 100	07
5 plus fortes baisses						
VIVO ENERGY CI	830	-4,60%	1 047	885	810	22
SAFCA CI	850	-4,49%	410	890	840	06
CFAO MOTORS CI	850	-4,49%	85	890	850	06
PALM CI	9 800	-3,92%	38 774	10 200	9 800	147
SETAO CI	1 350	-3,57%	469	1 400	1 350	10

Top & Flop par secteur

Titres	Variation. Jour	Cours clôture	Cours veille
Finance			
CORIS BANK BF	+0,06%	8 975	8 970
SAFCA CI	-4,49%	850	890
Service public			
ONATEL BF	+1,27%	4 000	3 950
-	-	-	-
Distribution			
BERNABE CI	+3,77%	2 200	2 120
VIVO ENERGY CI	-4,60%	830	870
Industrie			
AIR LIQUIDE CI	+7,14%	975	910
SMB CI	-2,26%	6 060	6 200
Agriculture			
SOGB CI	+5,74%	6 450	6 100
PALM CI	-3,92%	9 800	10 200
Transport			
BOLLORE CI	+5,76%	1 835	1 735

Evolution des indices du marché

	28.09.2022	27.09.2022	Var. journalière	Var. 31.12.2021	Var. 03.01.2022
BRVM C	204,69	204,62	+0,03%	+1,19%	+1,29%
BRVM 10	161,93	162,10	-0,10%	+5,48%	+5,25%
Agriculture	300,05	295,71	+1,47%	+23,32%	+23,61%
Distribution	374,97	378,49	-0,93%	-7,97%	-4,44%
Industrie	103,93	104,20	-0,26%	-5,61%	-2,24%
Finance	77,24	77,43	-0,25%	+0,14%	-0,87%
Service public	472,48	471,64	+0,18%	+5,26%	+5,15%
Transport	446,71	422,85	+5,64%	-28,20%	-33,07%
Autres	1 665,74	1 727,43	-3,57%	+84,93%	+87,50%

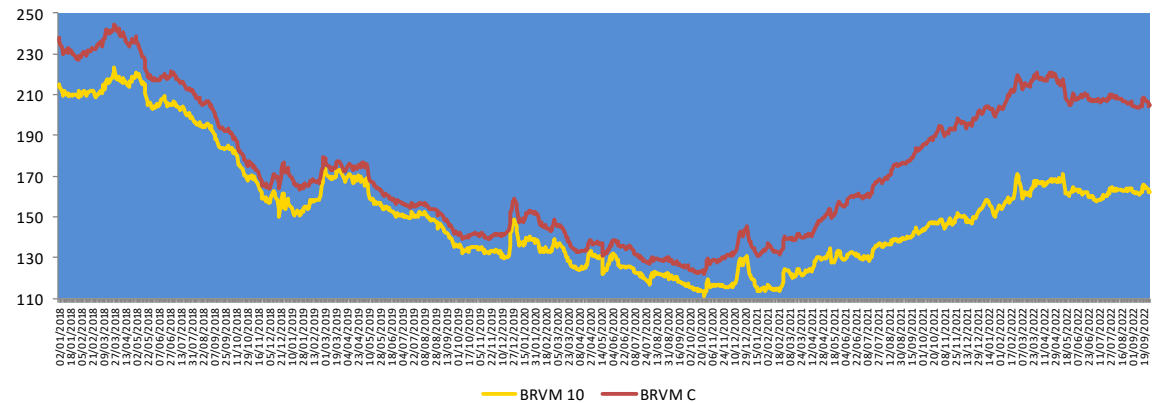

Evolution des indicateurs du marché

	28.09.2022	27.09.2022	Var. journalière	Var. 31.12.21	Var. 03.01.22
Volume (Actions)	415 466	391 762	+6,05%	-70,79%	-39,43%
Valeur (Actions) (MFCFA)	1 013,92	1 102,94	-8,07%	+78,91%	+814,02%
Volume (Obligations)	9 109	135 337	-93,27%	-15,87%	-
Valeur (Obligation) (M FCFA)	91,00	1 353,49	-93,28%	-17,42%	-
Capitalisation (Actions) (Milliards FCFA)	6 161,58	6 159,56	+0,03%	+1,25%	+1,35%
Capitalisation (Obligations) (Milliards FCFA)	8 266,29	8 262,87	+0,04%	+14,06%	+14,13%
Taux de rendement moyen	7,31%	7,28%	+0,03 pt	+1,30 pt	+1,26 pt
Taux de rentabilité moyen	7,91%	7,42%	+0,49 pt	+0,58 pt	+1,19 pt
Ratio moyen de liquidité	10,02%	10,80%	-0,78 pt	-26,73 pts	-23,89 pts
Ratio moyen de couverture	93,35%	77,62%	+15,73 pts	+33,43 pts	+14,91 pts

Nos fonds communs de placement

Valeurs liquidatives des FCP					
FCP	Origine	26.09.22	23.09.22	Variations	
				Jour	Origine
SAPHIR QUIETUDE	5 000	6 067,62	6 091,38	-0,39%	+21,35%
SAPHIR DYNAMIQUE	5 000	5 555,78	5 565,98	-0,18%	+11,12%

Le FCP SAPHIR QUIETUDE a enregistré à la fin de la journée du 26 septembre 2022 une légère régression de **0,39%** contre une hausse de **21,35%** par rapport à sa valeur d'origine.

Le FCP SAPHIR DYNAMIQUE a connu une légère baisse de **0,18%** contre une augmentation de **11,12%** en comparaison à sa valeur d'origine.

Informations du marché

Sociétés cotées

ORAGROUP TG

En Millions FCFA	S1 2022	S1 2021	Perf
Produit Net Bancaire	100 354	85 827	+17%
Frais généraux	64 598	54 197	+19%
Coefficient d'exploitation	64%	63%	+100 Bp
Coût du risque	17 946	17 668	+2%
Résultat Brut Exploitation	35 755	31 630	+13%
Marge brute d'exploitation	36%	37%	-100 Bp
Résultat net	14 470	9 597	+51%

Source : Rapport d'activités S1 2022

ORAGROUP TG a terminé le premier semestre 2022 avec une **hausse** de son **Produit Net Bancaire** de **17%** pour s'établir à **100 354 millions** FCFA contre 85 827 millions FCFA au premier semestre 2021, en lien avec la **progression** de toutes les lignes de revenus de la banque. Le **coefficient d'exploitation** continue de se dégrader pour atteindre **64%** au 30 juin 2022 contre 63% au 30 juin 2021 en liaison avec la **hausse** de **19%** des **Frais généraux**, conséquence du renforcement des équipes et du développement du réseau d'agences. **L'objectif de 60% fixé par le groupe est encore loin d'être atteint.**

Le **Résultat Brut d'Exploitation** a **progressé** de **13%** par rapport au semestre précédent. Le **coût du risque** est passé de 17 668 millions de FCFA au 30 juin 2021 à **17 946 millions** de FCFA au 30 juin 2022, soit une **hausse** de **2%** en lien avec les effets de la crise sanitaire qui continuent de se faire ressentir sur certaines contreparties et d'une provision exceptionnelle en Côte d'Ivoire. Dans ce contexte, le **résultat net** a connu une **augmentation** de **51%** pour atteindre **14 470 millions** FCFA au 30 juin 2022 contre 9 597 millions FCFA au 30 juin 2021.

Il est important de souligner que ORAGROUP a procédé au renforcement des fonds propres d'Orabank Tchad pour 10 Mds et investi 1 Mds dans son SGI Oragroup Securities sur la période sous revue.

Sociétés cotées

NESTLE CI

En Millions FCFA	S1 2022	S1 2021	Perf
Chiffre d'affaires	116 525	98 793	+17,95%
Résultat exploitation	18 898	16 444	+14,92%
Résultat des activités ordinaires	16 492	14 761	+11,73%
Résultat net	10 223	11 157	-8,37%
Marge nette	8,77%	11,29%	-2,52 pts

Source : Rapport d'activités S1 2022

NESTEL CI a enregistré au premier semestre 2022 avec une **hausse** de son **Chiffre d'affaires** de **17,95%** pour atteindre à **116 525 millions** FCFA contre 98 793 millions FCFA au premier semestre 2021 en relation avec l'augmentation de 19,43% des ventes locales.

En outre, le **résultat d'exploitation** a **progressé** de **14,92%** par rapport au semestre précédent. Par contre, le **résultat net** a connu une **baisse** de **8,37%** pour se situer **10 223 millions** FCFA au 30 juin 2022 contre 11 157 millions FCFA au 30 juin 2021.

Informations du marché

Sociétés cotées

) BERNABE CI

En Millions FCFA	S1 2022	S1 2021	Perf
Chiffre d'affaires	25 470	23 088	+10%
Résultat exploitation	1 876	1 482	+27%
Résultat des activités ordinaires	1 633	1 218	+34%
Résultat net	1 231	931	+32%
Marge nette	5%	4%	+1 pt

Source : Rapport d'activités S1 2022

BERNABE CI a achevé le premier semestre 2022 avec une **hausse** de son **Chiffre d'affaires** de **10%** pour s'établir à **25 470 millions FCFA** contre 23 088 millions FCFA au premier semestre 2021. De même, le **résultat d'exploitation** a progressé de **27%** par rapport au semestre précédent. Le **résultat net** a connu une **augmentation** de **32%** pour atteindre **1 231 millions FCFA** au 30 juin 2022 contre 931 millions FCFA au 30 juin 2021.

) BICI CI

Un décret présidentiel a autorisé ce 28 septembre 2022 les membres du consortium composé de la Banque Nationale d'Investissement (BNI), la Caisse Nationale de Prévoyance Sociale (CNPS), la Caisse des Dépôts et Consignations de Côte d'Ivoire (CDC-CI) et l'Institution de Prévoyance Sociale - Caisse Générale de Retraite des Agents de l'Etat (IPS-CGRAE), à se porter acquéreurs de la totalité des participations dans le capital de la BICICI détenues par le Groupe BNP PARIBAS (59,79%) et PROPARCO (7,70%), représentant au total 11.247.810 actions (soit 67,49% du capital et des droits de vote), pour un prix total de 80 milliards de Francs CFA (dividende au titre de l'exercice 2022 attaché).

Source : Communiqué BICICI du 28 septembre 2022.

) SOGB CI

En Millions FCFA	S1 2022	S1 2021	Perf
Chiffre d'affaires	50 188	40 050	+25,3%
Résultat exploitation	13 154	10 150	+29,6%
Résultat des activités ordinaires	12 967	9 752	+33,0%
Résultat net	9 781	7 537	+29,8%
Marge nette	19,5%	18,8%	+70 Bp

Source : Rapport d'activités S1 2022

SOGB CI a achevé le premier semestre 2022 avec une **hausse** de son **Chiffre d'affaires** de **25,3%** pour se situer à **50 188 millions FCFA** contre 40 050 millions FCFA au premier semestre 2021 en lien avec :

- **la hausse de 29%** de l'activité Palmier, résultant de l'effet combiné des prix de vente (+27%) et volumes vendus (+3%) ;
- **l'augmentation de 6%** en volume de l'activité Caoutchouc et de **+17%** du prix de vente moyen par rapport au premier semestre 2021.

En outre, le **résultat d'exploitation** a **progressé de 29,6%** par rapport au semestre précédent. Le **résultat net** a connu une **hausse de 29,8%** pour s'établir à **9 781 millions FCFA** au 30 juin 2022 contre 7 537 millions FCFA au 30 juin 2021. Dans ce contexte, la Marge nette bondit de +70 points de base pour atteindre 19,5% à fin juin 2022 contre 18,8% à fin juin 2021.

Informations du marché

Paieement de dividendes

Sociétés	2021		Date de paiement	Date Ex-dividende	DBPA 2020	DBPA 2019	Variation
	DBPA	DNPA					
BOA-BURKINA	512	448	04/05/2022	29/04/2022	423	423	+21%
BOA - NIGER	610	567,30	12/05/2022	10/05/2022	462	462	+32%
ECOBANK CI	467	420,3	29/04/2022	26/04/2022	382	392	+22%
BOA -COTE D'IVOIRE	416	374	28/04/2022	26/04/2022	350	350	+19%
SONATEL SN	1 556	1 400	18/05/2022	16/05/2022	1 361	1 361	+14%
BOA - BENIN	575	546	25/05/2022	23/05/2022	459	459	+25%
BOA - SENEGAL	179	161	01/06/2022	30/05/2022	178,92	179	0%
ONATEL BF	476,09	416,579	15/06/2022	13/06/2022	456,644	442,48	+4%
SG CI	1 112	1 004,93	10/06/2022	08/06/2022	405	300	+175%
SITAB CI	480	445, 117	21/07/2022	19/07/2022	480	0	0%
BICI CI	576	518	15/07/2022	13/07/2022	56	-	+929%
CORIS BANK BF	512	448	06/07/2022	04/07/2022	464	480	+10%
CIE CI	170,18	153,16	25/07/2022	21/07/2022	186	117	-9%
CFAO CI	77,19	69,47	02/08/2022	29/07/2022	24,61	28,97	+214%
SMB CI	800	720	24/08/2022	22/08/2022	900	0	-11%
SOGB CI	602	541,80	21/07/2022	19/07/2022	278	140	+117%
SETAO CI	73,5	66,15	18/07/2022	14/07/2022	73,5	0	0%
UNIWAX CI	67,5	60,75	29/07/2022	27/07/2022	20	0	+238%
SIB CI	450	405	30/06/2022	28/06/2022	400	300	+12,50%
SODE CI	480	432			375	325	+28%
TOTAL SN	205	187,3	22/07/2022	20/07/2022	245,6	117	-17%
FILTISAC CI	0	0	-	-	249	134	-
NESTLE CI	952	856,8	02/08/2022	29/07/2022	404,07	-	+136%
SICABLE CI	76,67	69,00	02/08/2022	29/07/2022	147,78	83,33	-48%
SOLIBRA CI	4 500	4 050	12/08/2022	10/08/2022	3 040	0	+48%
BOLLORE CI	144	130	23/06/2022	21/06/2022	111	100	+30%
SUCRIVOIRE CI	0	0	-	-	45	0	-
SAPH CI	406	365,40	04/08/2022	02/08/2022	147	0	+176%
PALM CI	1 374	1 236,34	31/08/2022	29/08/2022	114	0	+1 105%
TRACTAFRIC CI	195,40	175,86	30/08/2022	26/08/2022	181	177	+8%
TOTAL CI	176,986	159,287	25/08/2022	23/08/2022	121	126,125	+46%
CROWN SIEM CI	0	0	-	-	15,5	0	-
BERNABE CI	0	0			0	0	-
SERVAIR ABIDJAN	64,15	57,73	24/08/2022	22/08/2022	0	0	-
BOA - MALI	0	0	-	-	0	0	-
VIVO ENERGY CI	32	29			0	71,43	-
NSIA BANQUE CI	0	0	-	-	0	86,32	-
ORAGROUP TG	0	0			0	64	-
ETI TG	-	0,900396	20/06/2022	16/06/2022	0	0	-

Evénements sur obligations

-)] Première cotation des emprunts obligataires dénommés « TPCI 5,65% 2022-2029 » ; « TPCI 5,75% 2022-2032 » et « TPCI 5,85% 2022-2042 » le 29 septembre 2022.
-)] Emprunt obligataire dénommé « ETAT DU MALI 6,50% 2018-2025 » : paiement des intérêts annuels et remboursement partiel du capital le **05 octobre 2022**.
-)] Emprunt obligataire dénommé « TPBF 6,50% 2019-2027 » : paiement des intérêts semestriels et remboursement partiel du capital le **08 octobre 2022**.
-)] Première cotation de l'emprunt obligataire dénommé « TPBJ 5,75% 2022-2037 » le **11 octobre 2022**.
-)] Emprunt obligataire dénommé « TPCI 5,75% 2019-2026 » : paiement des intérêts annuels et remboursement partiel du capital le **17 octobre 2022**.

Disclaimer.

Le contenu et les informations fournies dans le cadre de cette publication ne sont d'aucune garantie, implicite ou explicite. La responsabilité de la SGI-BENIN ne peut être retenue directement ou indirectement suite à l'utilisation de ces informations par les lecteurs. Les analyses diffusées dans cette publication ne constituent qu'une aide à la décision et ne sauraient être une incitation à investir en bourse. Elles ne sont données qu'à titre indicatif et ne sauraient être assimilées à un quelconque conseil.



Sakinatou SIDI
Directrice Général
ssidi@sgibenin.com

Adiss OREDOLA
Directeur des Opérations
aoredola@sgibenin.com

Martial C. KPASSE
Chargé de Recherches & Analyses
mkpasse@sgibenin.com