

Résumé du marché

La BRVM a clôturé la séance de cotation du 25 octobre 2022 dans le **rouge**. En effet, le BRVM C a cédé **0,14%** à 200,01 points par rapport à la séance précédente. Cette baisse est de **0,58%** à 159,85 points pour le BRVM 10. Le titre **BOLLORE CI** prend la tête du peloton des fortes hausses en s'ajugeant **+5,67%** à **1 585 FCFA**.

Titres	Cours	Var. jour	Volume	C. max	C.min	N.Trans
5 plus fortes hausses						
BOLLORE CI	1 585	+5,67%	314	1 585	1 510	07
AIR LIQUIDE CI	860	+4,88%	01	860	860	01
TRACTAFRIC CI	3 600	+4,35%	112	3 600	3 600	02
BOA-BENIN	5 745	+2,41%	159	5 745	5 700	09
CIE CI	2 145	+2,14%	96	2 150	2 145	06
5 plus fortes baisses						
BOA-MALI	1 420	-7,19%	1 215	1 430	1 420	22
SETAO CI	1 185	-7,06%	101	1 190	1 185	02
SUCRIVOIRE CI	1 105	-6,75%	1 565	1 185	1 105	11
FILTISAC CI	1 210	-6,20%	157	1 290	1 210	07
ORAGROUP TG	3 400	-4,90%	2 648	3 600	3 400	12

Top & Flop par secteur

Titres	Variation. Jour	Cours clôture	Cours veille
Finance			
BOA-BENIN	+2,41%	5 745	5 610
BOA-MALI	-7,19%	1 420	1 530
Service public			
CIE CI	+2,14%	2 145	2 100
SONATEL SN	-0,28%	14 400	14 440
Distribution			
TRACTAFRIC CI	+4,35%	3 600	3 450
TOTAL CI	-1,11%	2 225	2 250
Industrie			
AIR LIQUIDE CI	+4,88%	860	820
FILTISAC CI	-6,20%	1 210	1 290
Agriculture			
-	-	-	-
SUCRIVOIRE CI	-6,75%	1 105	1 185
Transport			
BOLLORE CI	+5,67%	1 585	1 500

Evolution des indices du marché

	25.10.2022	24.10.2022	Var. journalière	Var. 31.12.2021	Var. 03.01.2022
BRVM C	200,01	200,29	-0,14%	-1,12%	-1,02%
BRVM 10	159,85	160,78	-0,58%	+4,13%	+3,90%
Agriculture	299,14	301,53	-0,79%	+22,95%	+23,24%
Distribution	376,95	375,93	+0,27%	-7,48%	-3,94%
Industrie	101,16	101,78	-0,61%	-8,13%	-4,84%
Finance	75,16	75,28	-0,16%	-2,55%	-3,54%
Service public	462,28	462,81	-0,11%	+2,99%	+2,88%
Transport	387,05	366,76	+5,53%	-37,79%	-42,01%
Autres	1 462,15	1 573,20	-7,06%	+62,33%	+64,58%

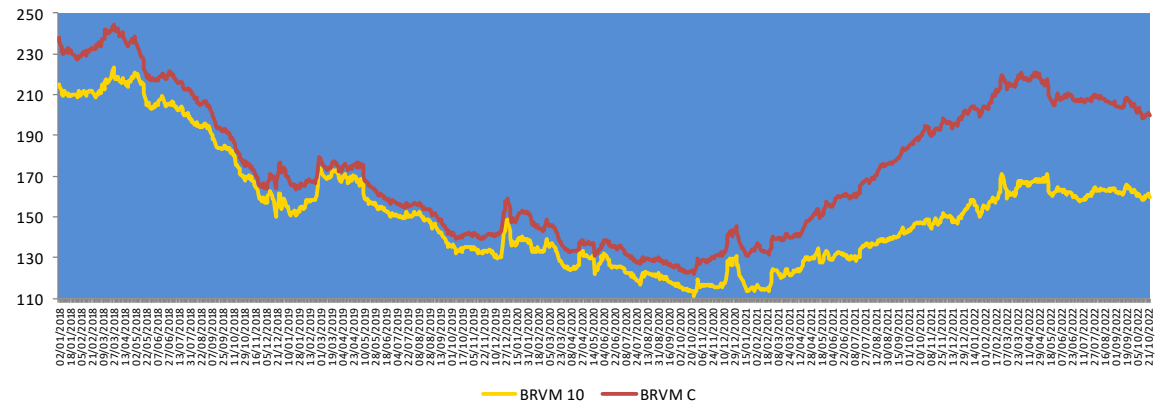

Evolution des indicateurs du marché

	25.10.2022	24.10.2022	Var. journalière	Var. 31.12.21	Var. 03.01.22
Volume (Actions)	98 897	251 673	-60,70%	-93,05%	-85,58%
Valeur (Actions) (MFCFA)	807,83	171,66	+370,60%	+42,54%	+628,23%
Volume (Obligations)	2 661	229	+1062,01%	-75,42%	-
Valeur (Obligation) (M FCFA)	26,73	2,17	+1131,80%	-75,74%	-
Capitalisation (Actions) (Milliards FCFA)	6 020,17	6 028,61	-0,14%	-1,07%	-0,97%
Capitalisation (Obligations) (Milliards FCFA)	8 766,24	8 573,13	+2,25%	+20,96%	+21,03%
Taux de rendement moyen	7,37%	7,46%	-0,09 pt	+1,36 pt	+1,32 pt
Taux de rentabilité moyen	7,87%	7,78%	+0,09 pt	+0,54 pt	+1,15 pt
Ratio moyen de liquidité	2,14%	5,52%	-3,38 pts	-34,61 pts	-31,77 pts
Ratio moyen de couverture	27,76%	19,25%	+8,51 pts	-32,16 pts	-50,68 pts

Nos fonds communs de placement

Valeurs liquidatives des FCP					
FCP	Origine	24.10.22	21.10.22	Variations	
				Jour	Origine
SAPHIR QUIETUDE	5 000	6 091,24	6 088,62	+0,04%	+21,82%
SAPHIR DYNAMIQUE	5 000	5 488,14	5 478,47	+0,18%	+9,76%

Le FCP SAPHIR QUIETUDE a enregistré à la fin de la journée du 24 octobre 2022 une légère progression de **0,04%** contre une hausse de **21,82%** par rapport à sa valeur d'origine.

Le FCP SAPHIR DYNAMIQUE a connu une légère hausse de **0,18%** contre une augmentation de **9,76%** en comparaison à sa valeur d'origine.

Informations du marché

Sociétés cotées

) ECOBANK CI

En Millions FCFA	S1 2022	S1 2021	Perf
Produit Net Bancaire	45 650	42 268	+8,0%
Frais généraux	20 776	19 743	+5,2%
Coefficient d'exploitation	45,5%	46,7%	-1,2 pt
Résultat Brut Exploitation	24 874	22 525	+10,4%
Coût du risque	6 648	6 312	+5,3%
Résultat net	17 726	14 740	+20,3%

Source : Rapport d'activités S1 2022

ECOBANK CI a terminé le premier semestre 2022 avec une hausse de son **Produit Net Bancaire** de **8,0%** pour s'établir à **45 650 millions FCFA** contre 42 268 millions FCFA au premier semestre 2021, en lien avec la progression de la **marge nette d'intérêt** de **6,5%** et des **produits hors intérêts** de **11,2%**.

Le **coefficient d'exploitation** s'est amélioré pour atteindre **45,5%** au 30 juin 2022 contre 46,7% au 30 juin 2021, malgré l'augmentation de **5,2%** des **Frais généraux**.

Le **Résultat Brut d'Exploitation** a aussi connu une hausse de **10,4%** par rapport au semestre précédent. La progression du **coût du risque** de **5,3%** à fin juin 2022 n'a pas empêché le **résultat net** de connaître une **augmentation** de **20,3%** pour se situer à **17 726 millions FCFA** au 30 juin 2022 contre 14 740 millions FCFA au 30 juin 2021.

Sociétés cotées

) CFAO MOTORS CI

En Millions FCFA	S1 2022	S1 2021	Perf
Chiffre d'affaires	64 533	56 858	+13,50%
Résultat exploitation	4 410	4 904	-10,08%
Résultat des activités ordinaires	4 180	4 737	-11,76%
Résultat net	2 720	3 719	-26,84%

Source : Rapport d'activités S1 2022

CFAO MOTORS CI a enregistré au premier semestre 2022 avec une hausse de son **Chiffre d'affaires** de **13,50%** pour atteindre à **64 533 millions FCFA** contre 56 858 millions FCFA au premier semestre 2021 en relation avec l'augmentation des ventes de **33,5%**.

Par contre, le **Résultat d'exploitation** a régressé de **10,08%** pour se situer à **4 410 millions FCFA** contre 4 904 millions FCFA au premier semestre 2021, conséquence de la hausse des coûts logistiques et de la baisse du taux de marge pour le maintien de la compétitivité sur le marché de l'automobile de plus en plus concurrentiel.

De même, le **Résultat net** a connu une **baisse** de **26,84%** pour s'établir à **2 720 millions FCFA** au 30 juin 2022 contre 3 719 millions FCFA au 30 juin 2021.

Informations du marché

Sociétés cotées

) BOA BF

En Millions FCFA	T3 2022	T3 2021	Perf
Produit Net Bancaire	40 593	37 272	+8,91%
Résultat courant avant impôt	22 195	20 802	+6,70%
Résultat net	19 046	18 002	+5,80%

Source : Rapport d'activités T3 2022

BOA BF a enregistré au troisième trimestre 2022 avec une **hausse** de son **Produit Net Bancaire** de **8,91%** pour s'établir à **40 593 millions FCFA** contre 37 272 millions FCFA un an plus tôt en liaison avec la **croissance** de **7,6%** de **marge nette bancaire**.

Le **résultat net** a connu une **augmentation** de **5,80%** pour atteindre **19 046 millions FCFA** au troisième trimestre 2022 contre 18 002 millions FCFA au troisième trimestre 2021.

) ORAGROUP TG

En Millions FCFA	T3 2022	T3 2021	Perf
Produit Net Bancaire	166 064	141 721	+17%
Résultat Avant Impôt	19 234	18 857	+2%
Résultat Net	14 761	14 646	+1%

Source : Rapport d'activités T3 2022

ORAGROUP TG a enregistré au 30 septembre 2022 avec une **hausse** de son **Produit Net Bancaire** de **17%** pour s'établir à **166 064 millions FCFA** contre 141 721 millions FCFA.

Le **Résultat Net** a connu une **progression** de **1%** pour atteindre **14 761 millions FCFA** au troisième trimestre 2022 contre 14 646 millions FCFA au troisième trimestre 2021.

) SETAO CI

En Millions FCFA	T3 2022	T3 2021	Perf
Chiffre d'affaires	11 230	7 706	+46%
Résultat d'exploitation	332	1 357	-76%
Résultat des activités ordinaires	431	1 518	-72%
Résultat net	349	1 156	-70%

Source : Rapport d'activités T3 2022

SETAO CI a enregistré au 30 septembre 2022 une **hausse** de son **Chiffre d'affaires** de **46%** pour se situer à **11 230 millions FCFA** contre 7 706 millions FCFA au 30 septembre 2021.

Le **résultat net** a connu une **baisse** de **70%** pour s'établir à **349 millions FCFA** au troisième trimestre 2022 contre 1 156 millions FCFA au troisième trimestre 2021.

Informations du marché

Paieiment de dividendes

Sociétés	2021		Date de paiement	Date Ex-dividende	DBPA 2020	DBPA 2019	Variation
	DBPA	DNPA					
BOA-BURKINA	512	448	04/05/2022	29/04/2022	423	423	+21%
BOA - NIGER	610	567,30	12/05/2022	10/05/2022	462	462	+32%
ECOBANK CI	467	420,3	29/04/2022	26/04/2022	382	392	+22%
BOA -COTE D'IVOIRE	416	374	28/04/2022	26/04/2022	350	350	+19%
SONATEL SN	1 556	1 400	18/05/2022	16/05/2022	1 361	1 361	+14%
BOA - BENIN	575	546	25/05/2022	23/05/2022	459	459	+25%
BOA - SENEGAL	179	161	01/06/2022	30/05/2022	178,92	179	0%
ONATEL BF	476,09	416,579	15/06/2022	13/06/2022	456,644	442,48	+4%
SG CI	1 112	1 004,93	10/06/2022	08/06/2022	405	300	+175%
SITAB CI	480	445, 117	21/07/2022	19/07/2022	480	0	0%
BICI CI	576	518	15/07/2022	13/07/2022	56	-	+929%
CORIS BANK BF	512	448	06/07/2022	04/07/2022	464	480	+10%
CIE CI	170,18	153,16	25/07/2022	21/07/2022	186	117	-9%
CFAO CI	77,19	69,47	02/08/2022	29/07/2022	24,61	28,97	+214%
SMB CI	800	720	24/08/2022	22/08/2022	900	0	-11%
SOGB CI	602	541,80	21/07/2022	19/07/2022	278	140	+117%
SETAO CI	73,5	66,15	18/07/2022	14/07/2022	73,5	0	0%
UNIWAX CI	67,5	60,75	29/07/2022	27/07/2022	20	0	+238%
SIB CI	450	405	30/06/2022	28/06/2022	400	300	+12,50%
SOE CI	480	432	21/10/2022	19/10/2022	375	325	+28%
TOTAL SN	205	187,3	22/07/2022	20/07/2022	245,6	117	-17%
FILTISAC CI	0	0	-	-	249	134	-
NESTLE CI	952	856,8	02/08/2022	29/07/2022	404,07	-	+136%
SICABLE CI	76,67	69,00	02/08/2022	29/07/2022	147,78	83,33	-48%
SOLIBRA CI	4 500	4 050	12/08/2022	10/08/2022	3 040	0	+48%
BOLLORE CI	144	130	23/06/2022	21/06/2022	111	100	+30%
SUCRIVOIRE CI	0	0	-	-	45	0	-
SAPH CI	406	365,40	04/08/2022	02/08/2022	147	0	+176%
PALM CI	1 374	1 236,34	31/08/2022	29/08/2022	114	0	+1 105%
TRACTAFRIC CI	195,40	175,86	30/08/2022	26/08/2022	181	177	+8%
TOTAL CI	176,986	159,287	25/08/2022	23/08/2022	121	126,125	+46%
CROWN SIEM CI	0	0	-	-	15,5	0	-
BERNABE CI	0	0	-	-	0	0	-
SERVAIR ABIDJAN	64,15	57,73	24/08/2022	22/08/2022	0	0	-
BOA - MALI	0	0	-	-	0	0	-
VIVO ENERGY CI	32	29	28/10/2022	26/10/2022	0	71,43	-
NSIA BANQUE CI	0	0	-	-	0	86,32	-
ORAGROUP TG	0	0	-	-	0	64	-
ETI TG	-	0,900396	20/06/2022	16/06/2022	0	0	-

Evénements sur obligations

-)] **Emprunt obligataire dénommé « ORAGROUP SA 7,15% 2021-2028 »** : paiement des intérêts semestriels le **26 octobre 2022**.
-)] **Emprunt obligataire dénommé « TPCI 5,80% 2020-2027 »** : paiement des intérêts annuels le **28 octobre 2022**.
-)] **Emprunt obligataire dénommé « TPCI 5,90% 2020-2030 »** : paiement des intérêts annuels le **28 octobre 2022**.
-)] **Emprunt obligataire dénommé « TPCI 5,90% 2021-2031 »** : paiement des intérêts annuels le **05 novembre 2022**.
-)] **Emprunt obligataire dénommé « TPBF 6,50% 2017-2029 »** : paiement des intérêts semestriels et remboursement partiel du capital le **06 novembre 2022**.
-)] **Emprunt obligataire dénommé « TPCI 5,95% 2017-2024-B »** : paiement des intérêts semestriels et remboursement partiel du capital le **10 novembre 2022**.
-)] **Emprunt obligataire dénommé « CRRH-UEMOA 5,95% 2017-2029 »** : paiement des intérêts semestriels et remboursement partiel du capital le **17 novembre 2022**.
-)] **Emprunt obligataire dénommé « BIDC-EBID 6,50% 2021-2028 »** : paiement des intérêts semestriels le **18 novembre 2022**.
-)] **Emprunt obligataire dénommé « TPCI 5,80% 2020-2027 »** : paiement des intérêts annuels le **20 novembre 2022**.

Disclaimer.

Le contenu et les informations fournies dans le cadre de cette publication ne sont d'aucune garantie, implicite ou explicite. La responsabilité de la SGI-BENIN ne peut être retenue directement ou indirectement suite à l'utilisation de ces informations par les lecteurs. Les analyses diffusées dans cette publication ne constituent qu'une aide à la décision et ne sauraient être une incitation à investir en bourse. Elles ne sont données qu'à titre indicatif et ne sauraient être assimilées à un quelconque conseil.



Sakinatou SIDI
Directrice Général
ssidi@sgibenin.com

Adiss OREDOLA
Directeur des Opérations
aoredola@sgibenin.com

Martial C. KPASSE
Chargé de Recherches & Analyses
mkpasse@sgibenin.com